(٦ صفحات) - السنة الثانية (العدد ٤٦٢) – الثلاثاء ٢٥ جمادى الآخرة ١٤٤٧ هجري - ١٦ ديسمبر ٢٠٢٥

الوفاق
Alwifaq KW

رئيس التحرير
مطلق المعلج الحريجي

الوفاق صحيفة كويتية يومية شاملة - ترخيص وزارة الإعلام رقم (٥٩٠ - ٢٠٢٤) الرابط الموحد للمنصات الاخبارية لصحيفة الوفاق على مواقع التواصل : https://linktr.ee/alwifaqkw @alwifaq_kw

شاهد

تمرين «سواعد الوطن» يؤكد جاهزية الجيش الكويتي واحترافيته

(كونا) – قال رئيس الأركان العامة للجيش الكويتي الفريق الركن خالد الشريعان إن تمرين سواعد الوطن الذي اختتم فعالياته الإثنين عكس مدى جاهزية وانضباط وحدات الجيش المشاركة ومستواها المتقدم وأهمية التدريب في تمكين القادة من ممارسة التخطيط واتخاذ القرار وإدارة العمليات بكفاءة. جاء ذلك في بيان صادر عن رئاسة الأركان عقب رعاية وحضور الفريق الشريعان اختتام التمرين في (لواء صالح المحمد الآلي ٩٤) والذي نظمته هيئة العمليات والخطط ونفذه (لواء صالح المحمد الآلي) و(لواء المغاوير ٢٥) وقيادة الشرطة العسكرية وذلك بحضور عدد من كبار الضباط القادة في الجيش.

طالع ص ٢

التجارة تدعو أصحاب العربات المتنقلة لاستخراج الرخصة الذكية قبل 31 الجاري

دعت وزارة التجارة والصناعة أصحاب رخص العربات المتنقلة إلى استخراج الرخصة الذكية عبر موقع الوزارة الإلكتروني «بوابة السجل التجاري» مع التأكيد على ضرورة وضع الرخصة في مكان بارز على العربة. وأوضحت الوزارة أن الرخصة الذكية تتضمن جميع الموافقات الرقابية ويمكن التحقق منها إلكترونياً.

طالع ص ٣

«الوفاق» تبارك للشعب الكويتي الذكرى السعيدة متمنية لسموه دوام التوفيق والسداد

الكويت تحتفي بالذكرى الثانية للمناداة بسمو الشيخ مشعل الأحمد أميراً للبلاد

- شهدت البلاد خلال العامين الماضيين إنجازات نحو الارتقاء بالكويت داخليا وتعزيز دورها الريادي إقليميا ودوليا
- يحرص سموه على رفعة الكويت وتقدمها والمحافظة على الوحدة الوطنية ومحاربة كل صور الفساد
- مسيرة سموه حافلة بالعمل والعطاء في سبيل دفع عجلة التنمية والتطوير في البلاد
- أكد سموه في مناسبات عدة حرصه على حل المشكلات التي تواجه الأمة العربية وقضاياها العادلة

كتب: مطلق المعلج الحريجي – رئيس تحرير الوفاق
وربيع إبراهيم سكر- مستشار تحرير «الوفاق»

تحتفل الكويت اليوم بالذكرى الثانية لتولي سمو الأمير مسند الإمارة حيث نادى مجلس الوزراء الكويتي بصاحب السمو الشيخ مشعل الأحمد الجابر الصباح حفظه الله ورعاه أميراً للبلاد بتاريخ ١٦ ديسمبر ٢٠٢٣م. ثم تولى سموه مقاليد الحكم بتاريخ ٢٠ ديسمبر ٢٠٢٣م.

وحضرة صاحب السمو أمير البلاد الشيخ مشعل الأحمد الجابر الصباح نشأ في بيت الحكم، فهو الابن السابع لحاكم الكويت المغفور له الشيخ أحمد الجابر الصباح، وأخ لثلاثة حكام وهم المغفور لهم الشيخ جابر الأحمد الجابر الصباح والشيخ صباح الأحمد الجابر الصباح والشيخ نواف الأحمد الجابر الصباح.

بعد تولي سمو أمير الكويت الشيخ مشعل الأحمد الجابر الصباح، مقاليد الحكم في ديسمبر ٢٠٢٣، واصل سموه مهامه القيادية منذ ٢٠٢٣ وحتى العام الجاري ٢٠٢٥ عبر استقبال الوفود وتوجيه دفة البلاد محلياً ودولياً، كما شارك سموه في العديد من المحافل والمؤتمرات الخليجية والعربية والدولية ليواصل سموه دوره السامي المحوري في تعزيز مكانة الكويت إقليمياً ودولياً، مع استمرار جهود سموه لتطوير الدولة ورعاية مصالح الشعب ومتابعة سير العمل الحكومي والتوجيه السامي نحو تحقيق الأهداف الوطنية وحماية الهوية الكويتية، وهي مهمة مستمرة منذ تولي سموه الحكم.

طالع ص ٦

صاحب السمو الشيخ مشعل الأحمد الجابر الصباح

سمو الأمير يستقبل الأمير تركي بن محمد

سمو الأمير وسمو ولي العهد ورئيس الوزراء بالإنابة يستقبلون الأمير تركي بن محمد

القيادة السياسية تتمنى للسعودية المزيد من النمو والازدهار

(كونا) – استقبل سمو أمير البلاد الشيخ مشعل الأحمد، بقصر بيان ، الأمير تركي بن محمد بن فهد، وزير الدولة عضو مجلس الوزراء بالمملكة العربية السعودية الشقيقة، والوفد المرافق وذلك بمناسبة زيارته الرسمية للبلاد.

واستقبل سمو ولي العهد الشيخ صباح خالد الحمد الصباح حفظه الله بقصر بيان صاحب السمو الملكي الأمير تركي بن محمد بن فهد بن عبد العزيز آل سعود وزير الدولة عضو مجلس الوزراء بالمملكة العربية السعودية الشقيقة والوفد المرافق وذلك بمناسبة زيارته الرسمية للبلاد.

واستقبل رئيس مجلس الوزراء بالإنابة ووزير الداخلية الشيخ فهد يوسف سعود الصباح في قصر بيان صاحب السمو الملكي الأمير تركي بن محمد بن فهد بن عبدالعزيز آل سعود وزير الدولة عضو مجلس الوزراء في المملكة العربية السعودية الشقيقة والوفد المرافق له بمناسبة زيارته للبلاد وذلك بحضور وزير الدفاع رئيس بعثة الشرف المرافقة الشيخ عبدالله علي عبدالله السالم الصباح.

طالع ص ٢

رئيس التحرير يكتب:

تجديد الولاء والسمع والطاعة لسمو الأمير في الذكرى الثانية لمناداة سموه أميرا للكويت

في الوقت الذي يحتفل فيه الشعب الكويتي اليوم - ١٦ ديسمبر ٢٠٢٥ - بكل فرح وسعادة بالذكرى الثانية للمناداة بصاحب السمو الشيخ مشعل الأحمد الجابر الصباح حفظه الله ورعاه أميرا للبلاد، فإننا نجدد الولاء والسمع والطاعة لسمو الأمير، وندعو الله عزوجل أن يمده بموفور الصحة وتمام العافية وان يجعله عزا وذخرا للكويت، ولأهلها، ولأمتنا العربية، والإسلامية.

والشعب الكويتي يتذكر بكل فخر واعتزاز مناداة مجلس الوزراء الكويتي بصاحب السمو الشيخ مشعل الأحمد الجابر الصباح حفظه الله ورعاه أميراً للبلاد بتاريخ ١٦ ديسمبر ٢٠٢٣م. ثم تولى سموه مقاليد الحكم بتاريخ ٢٠ ديسمبر ٢٠٢٣م.

فكان سمو الأمير حفظه الله خير خلف لخير سلف وقاد سفينة الكويت بكل عزم وحزم محافظا على مصالح الكويت العليا حريصا على سعادة شعبها الطيب محافظا على الهوية الكويتية الوطنية من العبث الذي طالها في العقود الماضية فالتف الشعب الكويتي حول سموه في مسيرته الإصلاحية التي تبني كويتا جديدة على أسس وطنية سليمة.

وشهدت البلاد خلال العامين الماضيين إنجازات عدية في العهد الميمون لصاحب السمو الشيخ مشعل الأحمد الجابر الصباح حفظه الله ورعاه وهي إنجازات ارتقت بالكويت داخليا وعززت دورها الريادي إقليميا ودوليا.

وكان سموه حريصا على رفعة الكويت وتقدمها والمحافظة على الوحدة الوطنية ومحاربة كل صور الفساد ومسيرة سموه حافلة بالعمل والعطاء في سبيل دفع عجلة التنمية والتطوير في البلاد وأكد سموه في مناسبات عدة حرصه على حل المشكلات التي تواجه الأمة العربية وقضاياها العادلة.

وحضرة صاحب السمو أمير البلاد الشيخ مشعل الأحمد الجابر الصباح نشأ في بيت الحكم، فهو الابن السابع لحاكم الكويت المغفور له الشيخ أحمد الجابر الصباح، وأخ لثلاثة حكام وهم المغفور لهم الشيخ جابر الأحمد الجابر الصباح والشيخ صباح الأحمد الجابر الصباح والشيخ نواف الأحمد الجابر الصباح.

وبعد تولي سمو أمير الكويت الشيخ مشعل الأحمد الجابر الصباح، مقاليد الحكم في ديسمبر ٢٠٢٣، واصل سموه مهامه القيادية منذ ٢٠٢٣ وحتى العام الجاري ٢٠٢٥ عبر استقبال الوفود وتوجيه دفة البلاد محلياً ودولياً، كما شارك سموه في العديد من المحافل والمؤتمرات الخليجية والعربية والدولية ليواصل سموه دوره السامي المحوري في تعزيز مكانة الكويت إقليمياً ودولياً، مع استمرار جهود سموه لتطوير الدولة ورعاية مصالح الشعب ومتابعة سير العمل الحكومي والتوجيه السامي نحو تحقيق الأهداف الوطنية وحماية الهوية الكويتية، وهي مهمة مستمرة منذ تولي سموه الحكم.

وساهم سموه في تعزيز العلاقات مع الدول الشقيقة والصديقة، وقيادة جهود تعزيز الاستقرار في المنطقة، وحرص سموه على التركيز على التنمية محليا ومواصلة العمل على تحقيق رؤية الكويت التنموية، بالتركيز على القطاعات الحيوية، وتطوير الأداء الحكومي.

ولصاحب السمو في قلوبنا محبة زاخرة وفي أعناقنا عهد صادق وولاء راسخ وثقة لا تتزعزع بقيادة سموه الحكيمة التي تعرف للكويت قدرها وتصون مجدها وتستشرف مستقبلها ، ونسأل الله تعالى أن يبارك في صاحب السمو أمير البلاد الشيخ مشعل الأحمد وسمو ولي عهده الأمين الشيخ صباح الخالد حفظه الله وسمو رئيس مجلس الوزراء الشيخ أحمد العبدالله حفظه الله وان يمنحهم العون والسند ليواصلوا سموهم السهر على خدمة وطننا الغالي الكويت ونسأله سبحانه وتعالي أن يحفظ الكويت وشعبها والمقيمين على أرضها الطيبة من كل مكروه وسوء.

رئيس تحرير صحيفة الوفاق:
مطلق المعلج الحريجي

سمو ولي العهد يفتتح معرض نشأة دار الآثار الإسلامية بالكويت

عرض فيلم وثائقي يستعرض نشأة مجموعة الصباح الآثارية ودورها الثقافي

سمو ولي العهد يفتتح معرض نشأة دار الآثار الإسلامية بالكويت

(كونا) - تحت رعاية وحضور سمو ولي العهد الشيخ صباح خالد الحمد الصباح حفظه الله أقيم مساء أمس حفل افتتاح معرض (بين تحفتين: نشأة دار الآثار الإسلامية) وذلك في مقر مركز الأمريكاني الثقافي بمنطقة قبلة في مدينة الكويت. وقد وصل سمو ولي العهد حفظه الله إلى مكان الحفل حيث استقبل بكل حفاوة وترحيب من قبل معالي رئيس مجلس الوزراء بالإنابة الشيخ فهد يوسف سعود الصباح ومعالي وزير الإعلام والثقافة ووزير الدولة لشؤون الشباب عبد الرحمن بداح المطيري والمشرف العام لدار الآثار الإسلامية الشيخة حصة صباح السالم الصباح.

وشهد الحفل رئيس مجلس الوزراء بالإنابة الشيخ فهد يوسف سعود الصباح ومعالي نائب رئيس مجلس الوزراء وزير الدولة لشؤون مجلس الوزراء شريدة عبدالله المعوشرجي ومعالي رئيس ديوان سمو ولي العهد الشيخ ثامر جابر الأحمد الصباح ومعالي وزير الخارجية عبدالله علي اليحيا ومعالي وزير التعليم العالي والبحث العلمي الدكتور نادر عبدالله الجلال ومعالي وزير التربية سيد جلال سيد الطبطبائي وكبار المسؤولين.

«الصناعة» تطلب الموافقة على توقيع عقد بقيمة 36 مليون دينار مع الشركة المالكة لمجمع «الأڤنيوز»

خاص - الوفاق

أكدت مصادر ل«الوفاق» أن ديوان المحاسبة تلقى عدة طلبات من الهيئة العامة للصناعة للموافقة على توقيع عقود تخصيص القسائم التي تشرف عليها الهيئة وبلغ ما أمكن حصره من إيرادات لتلك العقود نحو ٤٠ مليون دينار، وأبرز تلك العقود هو عقد عائد لشركة الشايع «عقارات الري» وهي الشركة المالكة لمجمع الأڤنيوز مول وقيمة إيرادات العقد « بدل التخصيص» نحو ٣٦,٦ مليون دينار.

ورجحت مصادر لـ«الوفاق» أن تكون مدة العقد ٥ سنوات وهي المدة المتبعة في تخصيص قسائم هيئة الصناعة، وشركة عقارات الري صاحبة العقد مملوكة من قبل شركة المباني.

طالع ص ٣

وزير الصحة يصدر 4 قرارات لتنظيم مكافحة المخدرات والمؤثرات العقلية

الداخلية: قانون مكافحة المخدرات الجديد بدأ تنفيذه أمس

قالت وزارة الداخلية: تم إنفاذ قانون مكافحة المخدرات الجديد اعتبارًا من أمس الموافق ١٥/١٢/٢٠٢٥. ونظمت الإدارة العامة لمركز البحوث والدراسات بجامعة الكويت بالتعاون مع الأدلة الجنائية بوزارة الداخلية ندوة علمية لتعزيز التعاون البحثي في العلوم الجنائية ودعم منظومة العدالة المستدامة.

وفي إطار تنفيذ أحكام المرسوم بقانون رقم ١٥٩ لسنة ٢٠٢٥ في شأن مكافحة المخدرات والمؤثرات العقلية وتنظيم استعمالها والاتجار فيها، وامتدادًا لنهج الدولة في ترسيخ منظومة تشريعية متكاملة تحمي المجتمع وتعزز الأمن الصحي، أصدر وزير الصحة الدكتور أحمد العوضي أربعة قرارات وزارية محورية، تُجسّد التزام الدولة بتفعيل النصوص القانونية عبر إجراءات تنفيذية واضحة، تجمع بين الصرامة التنظيمية والبعد الإنساني العلاجي.

طالع ص ٢

شاهد

الدكتور أحمد العوضي

شركة الهندسة الميكانيكية تفوز بمناقصة لشركة النفط في شمال الكويت بقيمة 34,7 مليون دينار

شركة «الداو» تفوز بمناقصتين لوزارة الكهرباء بقيمة 57,2 مليون دينار

أكدت مصادر لـ «الوفاق» أن الجهاز المركزي للمناقصات العامة وافق على ترسية عدد من المناقصات منها ترسية مناقصة أعمال التشغيل والصيانة لقطاع محطات القوى الكهربائية وتقطير المياه لوزارة الكهرباء والماء والطاقة المتجددة على شركة الداو الهندسية للتجارة العامة والمقاولات ذ م م بقيمة ١٢,٨ مليون دينار.

وترسية مناقصة أعمال صيانة التوربينات الغازية وملحقاتها في محطة الدوحة الغربية لتوليد القوى الكهربائية وتقطير المياه لوزارة الكهرباء والماء والطاقة المتجددة على شركة الداو الهندسية للتجارة العامة والمقاولات ذ م م بقيمة ٤٤,٤ مليون دينار.

طالع ص ٣

الشيخ علي الجابر يؤكد أن المبادرة تخليد لعطاءات الرموز الكويتية

تكريم 14 شخصية وطنية في مؤتمر «من الكويت نبدأ وإليها ننتهي»

(كونا) – كرم المؤتمر الوطني (من الكويت نبدأ وإلى الكويت ننتهي) في دورته الـ٢٥ الاثنين نخبة من رموز الكويت تتمثل في ١٤ شخصية بارزة بالمجتمع. واختارت اللجنة العليا للمؤتمر هذا العام كلا من موضي السور وفيصل الخالد وخالد المضف وفايز الدبوس وسليمان المشعان وفيصل الشايجي وبدر بورسلي وأسد تقي وكاظم المزيدي وخالد الحمد وعباس الشمالي وفالح السبيعي وغانم الغنيمان وفيصل مدوه نظير جهودهم وتضحياتهم وعطائهم للوطن.

طالع ص ٣

جانب من الحفل

«العدل»: إطلاق خدمة الحصول على «منطوق الحكم» عبر تطبيق «سهل»

أعلنت وزارة العدل الإثنين، إطلاق خدمة الحصول على منطوق الحكم عبر التطبيق الحكومي الموحد للخدمات الإلكترونية «سهل»، وذلك في إطار جهودها لتعزيز الخدمات الرقمية وتسهيل إجراءات المتقاضين.

وذكرت الوزارة في بيان صحفي، أن خدمة الحصول على منطوق الحكم بالكامل أصبحت متاحة للأفراد مباشرة عبر تطبيق «سهل» دون الحاجة لمراجعتها، وذلك لتقديمها إلى الجهات الحكومية والجهات التي تتطلبها.

مواقيت الصلاة	الفجر	الشروق	الظهر	العصر	المغرب	العشاء
	05:10	06:35	11:43	02:33	04 : 51	06:14

درجات الحرارة	العظمى	الصغرى
	17 درجة مئوية	13 درجة مئوية

مستشار التحرير .. المستشار الإعلامي
ربيع إبراهيم

لمطالعة المزيد من الأخبار.. تصفح موقع الوفاق:
/https://alwifaqkw.com

الكويت تدين الهجوم على منشأة تابعة للأمم المتحدة في السودان

أعربت وزارة الخارجية عن إدانة الكويت للهجوم الذي استهدف منشأة تابعة للأمم المتحدة في مدينة كادوقلي بجمهورية السودان الشقيقة، وتسبب في مقتل عدد من أعضاء البعثة الأممية.
وأكدت الوزارة أهمية الحفاظ على وحدة السودان واستقراره، وضرورة ضمان حماية المنشآت الأممية والعاملين فيها من أي اعتداءات، وجددت دعوتها إلى الوقف الفوري للحرب، وتغليب لغة الحوار، بما يسهم في حماية أرواح الأبرياء من أبناء الشعب السوداني الشقيق، وتهيئة الظروف اللازمة لضمان وصول المساعدات الإنسانية إلى المناطق المتضررة.

السنة الثانية (العدد ٤٦٢) - الثلاثاء ٢٥ جمادى الآخرة ١٤٤٧ هجري - ١٦ ديسمبر ٢٠٢٥
الرابط الموحد للمنصات الاخبارية لصحيفة الوفاق على مواقع التواصل : https://linktr.ee/alwifaqkw

سمو الأمير يستقبل الأمير تركي بن محمد

سمو الأمير يستقبل الأمير تركي بن محمد بمناسبة زيارته الرسمية للبلاد

(كونا) – استقبل سمو أمير البلاد الشيخ مشعل الأحمد، بقصر بيان ، الأمير تركي بن محمد بن فهد، وزير الدولة عضو مجلس الوزراء بالمملكة العربية السعودية الشقيقة، والوفد المرافق وذلك بمناسبة زيارته الرسمية للبلاد.
حيث نقل لسموه، تحيات وتقدير خادم الحرمين الشريفين الملك سلمان بن عبدالعزيز ملك المملكة العربية السعودية الشقيقة والأمير محمد بن سلمان، ولي العهد رئيس مجلس الوزراء، وتمنياتهما لسموه بوافر الصحة وتمام العافية ولشعب الكويت المزيد من التقدم والرقي.
هذا وقد حمله سمو أمير البلاد الشيخ مشعل الأحمد، تحياته لخادم الحرمين الشريفين، والأمير محمد بن سلمان ولي العهد رئيس مجلس الوزراء، وتمنياته لهما بموفور الصحة ودوام العافية، سائلا سموه المولى تعالى أن ينعم على المملكة العربية السعودية وشعبها الشقيق بمزيد من النمو والازدهار تحت ظل القيادة الحكيمة لأخيه خادم الحرمين الشريفين.

سمو ولي العهد يستقبل وزير الدولة عضو مجلس الوزراء السعودي

سمو ولي العهد يستقبل وزير الدولة عضو مجلس الوزراء السعودي الأمير تركي بن محمد بن فهد

كونا - استقبل سمو ولي العهد الشيخ صباح خالد الحمد الصباح حفظه الله بقصر بيان صاحب السمو الملكي الأمير تركي بن محمد بن فهد بن عبد العزيز آل سعود وزير الدولة عضو مجلس الوزراء بالمملكة العربية السعودية الشقيقة والوفد المرافق وذلك بمناسبة زيارته الرسمية للبلاد.
حيث نقل لسموه حفظه الله تحيات أخيه خادم الحرمين الشريفين الملك سلمان بن عبدالعزيز آل سعود ملك المملكة العربية السعودية الشقيقة وأخيه صاحب السمو الملكي الأمير محمد بن سلمان بن عبدالعزيز آل سعود ولي العهد رئيس مجلس الوزراء بالمملكة العربية السعودية الشقيقة وتمنياتهما لسموه حفظه الله بموفور الصحة ودوام العافية ولشعب دولة الكويت المزيد من التقدم والرخاء في ظل القيادة الحكيمة لحضرة صاحب السمو أمير البلاد الشيخ مشعل الأحمد الجابر الصباح حفظه الله ورعاه.
هذا وقد حمله سموه حفظه الله تحياته لأخيه خادم الحرمين الشريفين الملك سلمان بن عبدالعزيز آل سعود ملك المملكة العربية السعودية الشقيقة وأخيه صاحب السمو الملكي الأمير محمد بن سلمان بن عبدالعزيز آل سعود ولي العهد رئيس مجلس الوزراء في المملكة العربية السعودية الشقيقة وتمنياته لهما بموفور الصحة وتمام العافية سائلا سموه المولى تعالى أن ينعم على المملكة العربية السعودية وشعبها الشقيق بمزيد من التطور والازدهار تحت ظل القيادة الحكيمة لأخيه خادم الحرمين الشريفين.
حضر اللقاء رئيس ديوان سمو ولي العهد الشيخ ثامر جابر الأحمد الصباح ومعالي وزير الدفاع ووزير الداخلية بالإنابة الشيخ عبدالله علي عبدالله السالم الصباح رئيس بعثة الشرف المرافقة وكبار المسؤولين.

رئيس مجلس الوزراء بالإنابة يستقبل الأمير تركي بن محمد بن فهد

رئيس مجلس الوزراء بالإنابة يستقبل الأمير تركي بن محمد بن فهد

استقبل معالي رئيس مجلس الوزراء بالإنابة ووزير الداخلية الشيخ فهد يوسف سعود الصباح في قصر بيان صاحب السمو الملكي الأمير تركي بن محمد بن فهد بن عبدالعزيز آل سعود وزير الدولة عضو مجلس الوزراء في المملكة العربية السعودية الشقيقة والوفد المرافق له بمناسبة زيارته للبلاد وذلك بحضور وزير الدفاع رئيس بعثة الشرف المرافقة الشيخ عبدالله علي عبدالله السالم الصباح.
جرى خلال اللقاء استعراض العلاقات الوطيدة وأوجه التعاون المختلفة تعزيزا للتشاور الثنائي المستمر وترسيخا للشراكة الاستراتيجية بما يصب في صالح البلدين والشعبين الشقيقين.
حضر المقابلة رئيس ديوان رئيس مجلس الوزراء عبدالعزيز دخيل الدخيل وصاحب السمو الأمير سلطان بن سعد بن خالد آل سعود سفير خادم الحرمين الشريفين لدى دولة الكويت.

تنفيذًا لمرسوم قانون رقم 159 لسنة 2025

وزير الصحة يصدر 4 قرارات لتنظيم مكافحة المخدرات والمؤثرات العقلية

إنشاء مركز للتأهيل من الإدمان.. وتنظيم الجهات المخوّلة باعتماد التقارير أو الوصفات الطبية للقادمين من الخارج

تنظيم الاستعمال والاتجار في المواد والمستحضرات المخدرة والمؤثرات العقلية داخل المنشآت الصحية الحكومية والأهلية المرخصة

في إطار تنفيذ أحكام المرسوم بقانون رقم ١٥٩ لسنة ٢٠٢٥ في شأن مكافحة المخدرات والمؤثرات العقلية وتنظيم استعمالها والاتجار فيها، وامتدادًا لنهج الدولة في ترسيخ منظومة تشريعية متكاملة تحمي المجتمع وتعزز الأمن الصحي، أصدر وزير الصحة الدكتور أحمد العوضي أربعة قرارات وزارية محورية، تُجسّد التزام الدولة بتفعيل النصوص القانونية عبر إجراءات تنفيذية واضحة، تجمع بين الصرامة التنظيمية والبعد الإنساني العلاجي.

القرار الأول: إنشاء مركز التأهيل من الإدمان

نص القرار الأول على تخصيص مبنى مركز شباب الصليبية ليكون مركزًا متخصصًا في تأهيل وعلاج مرضى الإدمان، تنفيذًا لأحكام المادة (٣) من المرسوم بقانون رقم ١٥٩ لسنة ٢٠٢٥، على أن يُسمّى «مركز التأهيل من الإدمان».

ويأتي هذا القرار تأكيدًا لحرص الدولة على تبنّي مسار علاجي متكامل لمرضى الإدمان، قائم على الرعاية الصحية المتخصصة وإعادة التأهيل النفسي والاجتماعي، بما يعزز فرص التعافي، ويُسهم في إعادة دمج المتعافين في المجتمع ضمن بيئة علاجية آمنة ومنظمة.

القرار الثاني: بشأن تنظيم الجهات المخولة باعتماد التقارير أو الوصفات الطبية القادمين من الخارج الخاصة بالمواد والمستحضرات المخدرة والمؤثرات العقلية

وجاء القرار الثاني ليضع إطارًا تنظيميًا دقيقًا لاعتماد التقارير والوصفات الطبية الخاصة بالمواد والمستحضرات المخدرة والمؤثرات العقلية للقادمين من خارج البلاد، حيث أجاز إدخال كميات محددة للعلاج الشخصي وفق مدد زمنية مضبوطة، مع اشتراط تقديم تقارير أو وصفات طبية معتمدة من الجهات الرسمية الكويتية في الخارج، سواء بالتصديق الكتابي أو عبر الوسائل الإلكترونية المعتمدة.

كما نظّم القرار آلية الإفراج الجمركي عن هذه المستحضرات، سواء في حال التصديق المسبق أو بعد اعتمادها من طبيب عيادة المطار خلال مدة زمنية محددة، مع إحالة أي كميات زائدة إلى الجهات المختصة في وزارة الصحة، بما يضمن تحقيق التوازن بين حق المريض في استمرارية العلاج ومتطلبات الرقابة الصحية والأمنية.

الدكتور أحمد العوضي

القرار الثالث: بشأن تنظيم الاستعمال والاتجار في المواد والمستحضرات المخدرة والمؤثرات العقلية في المنشآت الصحية الحكومية والأهلية المرخصة

أما القرار الثالث، فقد تناول تنظيم الاستعمال والاتجار في المواد والمستحضرات المخدرة والمؤثرات العقلية داخل المنشآت الصحية الحكومية والأهلية المرخصة، حيث رسّخ ضوابط واضحة تشمل اشتراط الحصول على ترخيص مسبق للاستيراد أو التصدير أو النقل، وتنظيم وصف وصرف هذه المستحضرات طبيًا وفق معايير معتمدة وكميات محددة، إلى جانب إلزام الجهات المرخص لها بتوثيق حركة الوارد والمنصرف في سجلات رسمية خلال مدد زمنية محددة.

كما نظّم القرار حيازة الأطباء لبعض هذه المواد في حالات الطوارئ، وأطر تداولها في المستشفيات والمراكز الصحية والمعامل البحثية، بما يعزز سلامة الممارسة الطبية ويضمن الاستخدام المسؤول لهذه المستحضرات.

القرار الرابع: بشأن ضوابط ولوائح تنظيم آلية إيداع ونقل ومراجعة مراكز العلاج والتأهيل من الإدمان.

وجاء القرار الرابع ليضع إطارًا قانونيًا وتنظيميًا متكاملًا لآلية إيداع المدمنين أو المتعاطين في مراكز العلاج والتأهيل من الإدمان، سواء بمبادرة ذاتية من المريض أو ببلاغ من ذويه أو جهة عمله أو بقرار من الجهات الصحية المختصة، مع التأكيد على سرية الإجراءات وحماية خصوصية الحالات.

ونص القرار على تنظيم إجراءات الإبلاغ، ودور النيابة العامة والمحكمة في الإيداع بدلًا من إقامة الدعوى الجزائية أو توقيع العقوبة، وتحديد مدد الإيداع بما لا يتجاوز ثلاثة أشهر بقرار النيابة، أو سنة واحدة في حال الحكم القضائي، مع إتاحة الإفراج المبكر في حال التعافي بناءً على تقرير طبي معتمد.

كما نظّم القرار آلية متابعة المحكوم عليهم في حال الامتناع عن النطق بالعقاب، وضوابط نقل المرضى بين مراكز العلاج والتأهيل بقرار طبي مختص، بما يضمن استمرارية العلاج وسلامة المسار التأهيلي، ويعكس توجّه الدولة نحو اعتماد العلاج والتأهيل كخيار أساسي في التعامل مع قضايا الإدمان.

وأكدت وزارة الصحة أن هذه القرارات الأربعة تمثل حزمة تنظيمية متكاملة تُفعّل أحكام القانون وتترجمها إلى إجراءات عملية قابلة للتطبيق، وتعكس حرص الدولة على حماية المجتمع من مخاطر المخدرات والمؤثرات العقلية، مع ضمان حق المرضى في العلاج الآمن والمنظم، وتعزيز منظومة الصحة العامة وفق أعلى المعايير المهنية والتشريعية.

وزير الدفاع يستقبل المبعوث التجاري للمملكة المتحدة

وزير الدفاع يبحث مع المبعوث التجاري للمملكة المتحدة لدى الكويت موضوعات مشتركة

كونا - بحث وزير الدفاع الشيخ عبدالله علي عبدالله السالم الصباح مع المبعوث التجاري للمملكة المتحدة الصديقة لدى دولة الكويت اللورد إيان ماكنيكول عددا من الموضوعات ذات الاهتمام المشترك.
وقالت وزارة الدفاع في بيان صحفي الاثنين إن ذلك جاء خلال استقبال الشيخ عبدالله العلي المبعوث التجاري للمملكة المتحدة الصديقة بمناسبة زيارته الرسمية للبلاد.
حضر اللقاء رئيس الأركان العامة للجيش الفريق الركن خالد الشريعان ووكيل وزارة الدفاع الشيخ الدكتور عبدالله مشعل الصباح ومساعد وزير الخارجية لشؤون أوروبا السفير صادق معرفي وسفير المملكة المتحدة لدى البلاد قدسي رشيد.

جانب من اجتماع أمين «الجهاز المركزي» مع وفد «السكنية»

بهدف توحيد الجهود وتعزيز الشراكة بين المؤسسات الحكومية

أمين عام «الجهاز المركزي» يبحث مع وفد من «السكنية» فرص تطوير العمل المشترك

(كونا) – بحث الأمين العام للجهاز المركزي لمعالجة أوضاع المقيمين بصورة غير قانونية العميد الحقوقي الدكتور شريف الكندري مع وفد من المؤسسة العامة للرعاية السكنية برئاسة نائب المدير العام لشؤون الرقابة ونظم المعلومات أمينة العوضي أوجه التعاون والتنسيق بين الجانبين وذلك في إطار تعزيز التكامل المؤسسي وتطوير آليات العمل بما يحقق المصلحة العامة.

رئيس الأركان: التنسيق الميداني والتدريب المتواصل أساس رفع الكفاءة والجاهزية

تمرين «سواعد الوطن» يؤكد جاهزية الجيش الكويتي واحترافيته

(كونا) – قال رئيس الأركان العامة للجيش الكويتي الفريق الركن خالد الشريعان إن تمرين سواعد الوطن الذي اختتم فعالياته الإثنين عكس مدى جاهزية وانضباط وحدات الجيش المشاركة ومستواها المتقدم وأهمية التدريب في تمكين القادة من ممارسة التخطيط واتخاذ القرار وإدارة العمليات بكفاءة.
جاء ذلك في بيان صادر عن رئاسة الأركان عقب رعاية وحضور الفريق الشريعان اختتام التمرين في (لواء صالح المحمد الآلي ٩٤) والذي نظمته هيئة العمليات والخطط ونفذه (لواء صالح المحمد الآلي) و(لواء المغاوير ٢٥) وقيادة الشرطة العسكرية وذلك بحضور عدد من كبار الضباط القادة في الجيش.
وأوضح أن العمل المشترك والتنسيق الميداني بين الوحدات ركيزة أساسية في نجاح المهام مؤكدا أن الاستثمار في التدريب ورفع كفاءة العنصر البشري من أولويات العمل العسكري لما له من أثر مباشر في تعزيز الجاهزية وتحقيق أعلى مستويات الأداء والانضباط بما يضمن تنفيذ المهام بكفاءة واحتراف.
ووفق البيان فقد جاء التمرين ضمن خطة الحفاظ على الجاهزية والتدرب على التخطيط والتنسيق في إدارة العمليات وتعزيز وتطوير مستوى القيادة والسيطرة والاتصالات بين الوحدات المشاركة.
وبحسب البيان فقد استمع الفريق الشريعان إلى إيجاز شامل حول مراحل التمرين والسيناريوهات المنفذة والتي تناولت التخطيط وإدارة العمليات وقياس جاهزية الوحدات المشاركة وإمكانية دعم الجهات العسكرية ذات الصلة كما شهد جانبا من تنفيذ التمرين على عمليات الاقتحام ومكافحة الشغب.

جانب من التمرين

شاهد

لتقديمها إلى الجهات الحكومية والجهات التي تتطلبها

«العدل»: إطلاق خدمة الحصول على «منطوق الحكم» عبر تطبيق «سهل»

أعلنت وزارة العدل اليوم الإثنين، إطلاق خدمة الحصول على منطوق الحكم عبر التطبيق الحكومي الموحد للخدمات الإلكترونية «سهل»، وذلك في إطار جهودها لتعزيز الخدمات الرقمية وتسهيل إجراءات المتقاضين.

بيان تطبيق سهل

وذكرت الوزارة في بيان صحفي، أن خدمة الحصول على منطوق الحكم بالكامل أصبحت متاحة للأفراد مباشرة عبر تطبيق «سهل» دون الحاجة لمراجعتها، وذلك لتقديمها إلى الجهات الحكومية والجهات التي تتطلبها.
وأكدت حرصها على توفير وقت وجهد المتقاضين من مراجعة أروقة المحاكم، وسرعة إنجاز معاملات الأفراد وتقديم كافة الخدمات التي تخفف العبء وتذلل كافة العقبات إن وجدت.
وكانت وزارة العدل أطلقت في ١٨ نوفمبر الماضي خدمتي «شهادات صندوق تأمين الأسرة» و«صورة حكم التمييز» عبر التطبيق الحكومي الموحد للخدمات الإلكترونية «سهل»، وذلك في إطار جهودها لتعزيز الخدمات الرقمية وإنجاز معاملات الأفراد بكل سهولة ويسر.

أمطار متفرقة رعدية أحياناً.. اليوم

«الأرصاد»: الحالة المطرية ستستمر حتى فجر الجمعة المقبل

مدينة الكويت

(كونا) – توقعت إدارة الأرصاد الجوية، أن تشهد البلاد اليوم الثلاثاء، فرصاً لأمطار متفرقة تكون رعدية أحياناً متفاوتة ما بين خفيفة إلى متوسطة على أن تعاود الهطول مساء الأربعاء والخميس المقبلين، وتكون متوسطة الشدة وغزيرة على بعض المناطق خاصة الجنوبية والساحلية.
وقال مدير الإدارة بالندب ضرار العلي في تصريح لـ«كونا» إن خرائط الطقس وصور الأقمار الاصطناعية والنماذج العددية تشير إلى تأثر البلاد بامتداد مرتفع جوي ينحسر تدريجياً اليوم ليسمح بتقدم امتداد منخفض جوي سطحي من جهة الجنوب الغربي.
وأضاف العلي أن هذا المنخفض يتعمق تدريجياً متزامناً مع منخفض آخر في طبقات الجو العليا مصحوباً بكتلة هوائية باردة نسبيا ورطبة تتكاثر معها السحب المنخفضة والمتوسطة يتخللها بعض السحب الركامية مع فرص لأمطار متفرقة تكون رعدية أحياناً ومتفاوتة الشدة.
وأوضح أن الحالة المطرية ستستمر حتى فجر الجمعة المقبل إذ تقل معها الرؤية الأفقية خلال فترات هطول الأمطار وتشكل الضباب على بعض المناطق خلال فترات المساء والصباح الباكر خلال تلك الفترة.

الداخلية: قانون مكافحة المخدرات الجديد بدأ تنفيذه أمس

قالت وزارة الداخلية: تم إنفاذ قانون مكافحة المخدرات الجديد اعتبارًا من أمس الموافق ١٥/١٢/٢٠٢٥.
ونظمت الإدارة العامة لمركز البحوث والدراسات بجامعة الكويت بالتعاون مع الأدلة الجنائية بوزارة الداخلية ندوة علمية لتعزيز التعاون البحثي في العلوم الجنائية ودعم منظومة العدالة المستدامة.

شاهد

ديوان المحاسبة تلقى طلبات لدراسة عقود قسائم لعدة شركات بقيمة نحو 40 مليون دينار

«الصناعة» تطلب الموافقة على توقيع عقد بقيمة 36 مليون دينار مع شركة الشايع «عقارات الري» المالكة لمجمع «الأڤنيوز»

- 3 عقود لشركة الكويتية لاستيراد السيارات «الشايع والصقر» بقيمة نحو مليون و697 ألف دينار
- عقد قسائم شركة صناعة الكيماويات البترولية/ وحدة الأسمدة قيمته مليون و237 ألف دينار
- عقود تخصيص قسائم ل 3 شركات بإيرادات قيمتها نصف مليون دينار

أكدت مصادر ل«الوفاق» أن ديوان المحاسبة تلقى عدة طلبات من الهيئة العامة للصناعة للموافقة على توقيع عقود تخصيص القسائم التي تشرف عليها الهيئة وبلغ ما أمكن حصره من إيرادات لتلك العقود نحو ٤٠ مليون دينار، وأبرز تلك العقود هو عقد عائد لشركة الشايع «عقارات الري» وهي الشركة المالكة لمجمع الأڤنيوز مول وقيمة إيرادات العقد « بدل التخصيص» نحو ٣٦,٦ مليون دينار.
ورجحت مصادر لـ «الوفاق» أن تكون مدة العقد ٥ سنوات وهي المدة المتبعة في تخصيص قسائم هيئة الصناعة، وشركة عقارات الري صاحبة العقد مملوكة من قبل شركة المباني.
وطلبت «الصناعة» الموافقة على ٣ عقود لشركة الكويتية لاستيراد السيارات «الشايع والصقر» بقيمة نحو مليون و٦٩٧ ألف دينار الأول العقد رقم (٨٦٠) والعائد للسادة/ شركة الكويتية لاستيراد السيارات بإيرادات قيمتها ٤٤٩ ألف دينار. والثاني العقد رقم (١٥٣٩) والعائد للسادة/ شركة الكويتية لاستيراد السيارات بقيمة ٩٠٩ ألف دينار. والثالث العقد رقم (١١١٠) والعائد للسادة/ شركة الكويتية لاستيراد السيارات بقيمة ٣٣٩ ألف دينار.
وطلبت الهيئة من الديوان أيضا الموافقة على العقد رقم (٥٢٦) والعائد للسادة/ شركة صناعة الكيماويات البترولية/ وحدة الأسمدة « تابعة لمؤسسة البترول الكويتية « بإيرادات قيمتها مليون و٢٣٧ ألف دينار، والعقد رقم (٦٠١) والعائد للسادة/ شركة مصنع المواد العازلة للحرارة والتبريد (ذ.م.م) بقيمة ١٢٠ ألف دينار. والعقد رقم (٢٥٥) والعائد للسادة/ الشركة الصناعية للمشاريع الكهربائية ش.م.ك. بقيمة ١٣٤ ألف دينار. والعقد رقم (٦٤٤) والعائد للسيد/ محمد عبدالله أسد زماني بقيمة ٢٣١ ألف دينار.

مجمع الأڤنيوز مول

مصادر لـ «الوفاق»: جهاز المناقصات العامة وافق على الترسية

شركة «الداو» تفوز بمناقصتين لوزارة الكهرباء بقيمة 57,2 مليون دينار

- شركة الهندسة الميكانيكية تفوز بمناقصة لشركة النفط في شمال الكويت بقيمة 34,7 مليون دينار
- استئجار «الصحة» شققا فندقية للوفود الطبية والهيئة التمريضية والفنيين بقيمة 8,7 ملايين دينار

أكدت مصادر ل«الوفاق» أن الجهاز المركزي للمناقصات العامة وافق على ترسية عدد من المناقصات منها ترسية مناقصة أعمال التشغيل والصيانة لقطاع محطات القوى الكهربائية وتقطير المياه لوزارة الكهرباء والماء والطاقة المتجددة على شركة الداو الهندسية للتجارة العامة والمقاولات ذ م م بقيمة ١٢,٨ مليون دينار.
وترسية مناقصة أعمال صيانة التوربينات الغازية وملحقاتها في محطة الدوحة الغربية لتوليد القوى الكهربائية وتقطير المياه لوزارة الكهرباء والماء والطاقة المتجددة على شركة الداو الهندسية للتجارة العامة والمقاولات ذ م م بقيمة ٤٤,٤ مليون دينار.
ووافق الجهاز على ترسية مناقصة مجموعة خطوط التدفق للمشعب وخطوط التجمع في الشمال الكويت INCOMING SUB -GROUP MANFOLDS AND GROUP TRUNK LINES (MGT(IN NORTH KUWAIT AREA لشركة نفط الكويت على شركة الهندسة الميكانيكية والمقاولات ذ م م بقيمة ٣٤,٧ مليون دينار.

الجهاز المركزي للمناقصات العامة

وترسية ٣ عقود بقيمة إجمالية نحو ٨,٧ ملايين دينار لمناقصة استئجار شقق فندقية للوفود الطبية والهيئة التمريضية والفنيين لوزارة الصحة. والشركات الفائزة هي : شركة فؤاد الغانم وأولاده للتجارة العامة والمقاولات ذ م م بقيمة ٢,٢ مليون دينار. وشركة ماجيك سويت للشقق الفندقية ذ م م بقيمة ٤,٧ ملايين دينار. وشركة مجموعه محمد بوصليب العقارية ذ م م بقيمة ١,٨ مليون دينار.
وترسية مناقصة أعمال تشغيل وصيانة وإصلاح الخدمات الهندسية بقطاع (الشويخ) لجامعة عبدالله السالم على الشركة المتحدة لإدارة المرافق ش م ك م بقيمة ٢,٨ مليون دينار.
وترسية مناقصة رقم ٣-٢٠٢٤/٢٠٢٥ صيانة تقديم الدعم الفني لأجهزة وتراخيص اوراكل EXADATA & EXALOGIC للهيئة العامة لشئون القصر على شركة اولاد جاسم محمد ثنيان الغانم للتجارة العامة والمقاولات ذ م م بقيمة نصف مليون دينار.
وترسية مناقصة توريد وحدات الإنارة الأرضية للمدارج والممرات الفرعية بجميع أنواعها للإدارة العامة للطيران المدني على شركة ابناء عبدالعزيز محمد الغانم للتجارة العامة والمقاولات ذ م م بقيمة نصف مليون دينار.

جامعة الكويت تعلن تفعيل منصة إلكترونية لتصاريح الدخول بعد انتهاء ساعات العمل الرسمية

أطلقت جامعة الكويت منصة إلكترونية جديدة لتسهيل إصدار تصاريح الدخول لمبانيها ومرافقها بعد ساعات الدوام الرسمية للطلاب، الموظفين، وأعضاء هيئة التدريس، لتجاوز قيود الدخول اليدوية وتوفير مرونة أكبر للمستخدمين.
وذلك من خلال بوابتها الإلكترونية أو التطبيق الخاص بها، وتأتي هذه الخطوة ضمن جهود الجامعة لتحديث خدماتها الذكية وتحسين تجربة المستفيدين.

جامعة الكويت

الشيخ علي الجابر يؤكد أن المبادرة تخليد لعطاءات الرموز الكويتية

تكريم 14 شخصية وطنية في مؤتمر «من الكويت نبدأ وإليها ننتهي»

(كونا) - كرم المؤتمر الوطني (من الكويت نبدأ وإلى الكويت ننتهي) في دورته الـ٢٥ الاثنين نخبة من رموز الكويت تتمثل في ١٤ شخصية بارزة بالمجتمع. واختارت اللجنة العليا للمؤتمر هذا العام كلا من موضي السور وفيصل الخالد وخالد المضف وفايز الدبوس وسليمان المشعان وفيصل الشايجي وبدر بورسلي وأسد تقي وكاظم المزيدي وخالد الحمد وعباس الشمالي وفالح السبيعي وغانم الغنيمان وفيصل مدوه نظير جهودهم وتضحياتهم وعطائهم للوطن.
وبهذه المناسبة أكد راعي الحفل الشيخ علي جابر الاحمد الصباح في كلمة ألقاها خلال حفل التكريم إن المؤتمر الوطني حرص طوال هذه الأعوام على تكريم الشخصيات الوطنية التي بذلت الغالي والنفيس لخدمة هذا الوطن ورفعة شأنه لإحياء ذكراهم ونقل سيرتهم العطرة للأجيال القادمة.
وقال الشيخ علي الجابر "إنه تم في المؤتمر الثالث تكريم والده الأمير الراحل الشيخ جابر الأحمد الجابر الصباح طيب الله ثراه واليوم تم تكريم والدته موضي السور رحمها الله في نفس المؤتمر الذي جمع بر الأب مع وفاء الأم وخلد في صفحات تاريخه أسماء من نور".
من جانبه قال رئيس لجنة الإشراف العليا للمؤتمر يوسف الياسين في كلمة مماثلة إن (من الكويت نبدأ.. وإلى الكويت ننتهي) مبادرة وطنية من أهل الكويت لأهل الكويت تحمل رسالة وهي الوطنية وأصالة الآباء و امتداد للأبناء.
وأوضح الياسين أن (المؤتمر الوطني) يهدف الى نشر معاني وقيم الوطنية والمواطنة والوسطية ومكارم الأخلاق مبينا أن نجاح المؤتمر وتألقه "يغرس فينا حالة من الزهو والفخر بآبائنا وأجدادنا بكويتنا ووطننا فنزداد عزيمة على استمراره".
واقتبس الياسين من كلمات حضرة صاحب السمو أمير البلاد الشيخ مشعل الأحمد الجابر الصباح حفظه الله ورعاه والتي اعتبرها "استشرافا ونهجا وطنيا" حينما قال سموه "شعب الكويت الوفي أنتم لا غيركم بوحدتكم الوثقى وبروحكم العالية السلاح الأقوى للحفاظ على وطننا العزيز فالوحدة الوطنية سياج يحمي الكويت والكويتيين وحصن لمجابهة الشدائد ومواجهة التحديات".

جانب من الحفل برعاية الشيخ علي جابر الأحمد الصباح

تجميع نحو 264 طناً من النفايات البلاستيكية خلال ستة أسابيع

وزير التربية ومبادرة «أمنية» يكرّمان 6 مدارس حكومية فائزة بمسابقة «أمنية مدرستك» البيئية

كرّم وزير التربية سيد جلال الطبطبائي ومبادرة «أمنية»، تحت إشراف الهيئة العامة للبيئة، ستة مدارس من أصل ١٥٦ مدرسة حكومية فائزة بمسابقة «أمنية مدرستك» في نسختها الثالثة، تمكنت من جمع نحو ٢٦٤ طناً من النفايات البلاستيكية خلال ستة أسابيع.
وقالت الرئيس التنفيذي لشركة «أمنية» سناء الغملاس خلال حفل التكريم الذي أقيم على مسرح وزارة التربية بحضور مسؤولين تربويين، إنه حلت روضة «أحد» في المركز الأول على صعيد رياض الأطفال، وعلى صعيد المرحلة الابتدائية حلت مدرسة «معاذة العدوية» بنات في المركز الأول، وعلى صعيد البنين حلت مدرسة «عبدالعزيز الغريللي».
وأضافت الغملاس أنه بالنسبة للمرحلة المتوسطة حلت في المركز الأول مدرسة «رملة أم المؤمنين» بنات، أما المرحلة الثانوية فحلت في المركز الأول ثانوية «صالح شهاب» بنين، وثانوية «اليرموك» بالمركز الأول بنات.
وأكدت أهمية مشروع أمنية البيئي الذي يهدف إلى تشجيع المدارس على فرز وتجميع النفايات البلاستيكية من المصدر لتعزيز ثقافة إعادة التدوير والحفاظ على البيئة، مثمنة جهود الطلبة وإدارات المدارس في جمع هذا الرقم الكبير من النفايات البلاستيكية.
وذكرت أن «أمنية» حصدت العام الماضي ما يقارب ١٨٠ طناً، مشيرة إلى أن تأثير المبادرة استهدف ما يقارب ٦٦ ألف طالب وطالبة من مرحلة رياض الأطفال وحتى الثانوية.
من جانبها أكدت ممثل الهيئة العامة للبيئة مدير إدارة العلاقات العامة شيخة الإبراهيم، أن «مشاركتنا في هذه المبادرة الوطنية الواعدة تأتي تأكيدا على التزام الهيئة بدعم كل جهد يساهم في حماية بيئتنا وتنمية وعي الأجيال القادمة بأهمية الاستدامة».
وقالت الإبراهيم «نحن نؤمن بأن غرس سلوكيات جمع وفرز البلاستيك بين طلبة المدارس ليس نشاطا موسميا فحسب بل هو استثمار حقيقي في مستقبل أكثر نظافة وصحة لأوطاننا» مثمنة جهود المدارس والطلبة والمعلمين الذين جعلوا من هذه المسابقة منصة للتغيير الإيجابي ونتطلع إلى مواصلة التعاون مع شركائنا لتعزيز ثقافة إعادة التدوير والحفاظ على الموارد الطبيعية.
يذكر أن مبادرة «أمنية» إحدى المبادرات البيئية الرائدة التي تسهم في ترسيخ ثقافة الاستدامة والمسؤولية البيئية لدى الطلبة، من خلال إشراكهم عملياً في جمع وفرز البلاستيك وتعريفهم بأهمية إعادة التدوير ودورها في الحد من التلوث.
وتعكس هذه المبادرة نموذجا ناجحا للتعاون بين الجهات التعليمية والبيئية ومؤسسات المجتمع، بما يعزز الوعي البيئي ويؤكد أن الاستثمار في وعي النشء هو ركيزة أساسية لبناء مستقبل أكثر استدامة للأجيال القادمة.

جانب من حفل التكريم

15 إفراجاً عن كفالة.. وتحرير مخالفة سلامة واحدة

«البلدية»: توجيه 400 تنبيه وإصدار 26 شهادة نظافة في محافظة حولي

كشفت إدارة العلاقات العامة في بلدية الكويت، عن أعمال إدارة السلامة بفرع بلدية محافظة حولي خلال شهر نوفمبر الماضي.
وأوضحت أن إدارة السلامة قامت بتوجيه ٤٠٠ تنبيه لعدم الالتزام بالنُظم المعتمدة في البلدية، تنوّعت بين ٢٤١ تنبيهاً لسكن خاص و١٥٩ تنبيهاً لسكن استثماري، إلى جانب تحرير مخالفة سلامة واحدة، وإصدار ٢٦ شهادة نظافة، فضلاً عن ١٥ إفراجاً عن كفالة.

هدى الصوان: البرنامج يتناول موضوعات قانونية متنوعة ومعاصرة تحظى باهتمام مشترك

«الفتوى والتشريع» تنظّم برنامجها التدريبي الثالث بالتعاون مع مجلس الدولة الفرنسي

نظمت إدارة الفتوى والتشريع، البرنامج التدريبي الثالث لأعضائها بالتعاون مع مجلس الدولة الفرنسي، على مسرح الإدارة بمشاركة عدد من محامي الدولة والمستشارين ووكلاء الإدارات.
وقالت وكيل الإدارة المستشار هدى الصوان، إن البرنامج التدريبي يتناول موضوعات قانونية متنوعة ومعاصرة وتحظى باهتمام مشترك وتعكس في مضمونها التحديات العملية التي تواجه العمل القانوني والإداري في الدول الحديثة، مع التركيز على الجوانب التطبيقية والمقارنة ذات الصلة بالعمل المؤسسي.
وأضافت الصوان أن تنظيم هذه الدورة يأتي امتداداً لمسار التعاون المثمر مع مجلس الدولة الفرنسي، ويهدف إلى بناء شراكة معرفية مستدامة وتعزيز الحوار القانوني المقارن وتبادل الخبرات، بما يسهم في خدمة مؤسسات الدولة الوطنية والارتقاء بمستوى الأداء القانوني والإداري ومواكبة أفضل الممارسات المعاصرة في هذا المجال.
وأوضحت أن إدارة الفتوى والتشريع تحرص من خلال البرامج التدريبية المتخصصة على تنمية الكفاءات القانونية الوطنية وتعزيز قدراتها المهنية، بما يواكب التطورات التشريعية والإدارية المتسارعة ويعكس التزام الإدارة بدورها المؤسسي في دعم وتطوير العمل القانوني في دولة الكويت.
من جانبه قال وكيل الإدارة المستشار هيثم الرويشد، إن البرنامج الذي يستمر ثلاثة أيام يأتي في إطار تفعيل بروتوكول التعاون الموقع بين الجانبين في مارس عام ٢٠٢٢.

جانب من البرنامج التدريبي

وزارة التربية

منع تكليف مديري المدارس بالعمل في مدارس يدرس بها أبناؤهم

تدوير مديري المدارس في اختبارات صفوف النقل للمرة الأولى في تاريخ «التربية»

قررت وزارة التربية تدوير مديري المدارس في اختبارات صفوف النقل كافة من الصف السادس حتى الصف الحادي عشر، في إجراء يُطبَّق للمرة الأولى في تاريخ الوزارة، بهدف تحقيق استقرار العملية التربوية والتعليمية في الميدان التربوي.
وطلب الوكيل المساعد للشؤون التعليمية حمد الحمد من مديري الشؤون التعليمية كافة تكليف مديري المدارس المتوسطة والصفين العاشر والحادي عشر بمدارس أخرى داخل المنطقة التعليمية نفسها التابعين لها، خلال اختبارات نهاية الفترة الدراسية الأولى التي تنطلق يوم الأربعاء ١٧ الجاري.
وبيّن الحمد، في تعميم وجّهه إلى المناطق التعليمية وإدارة التعليم الديني، إعفاء المكلفين خارج مدارسهم بأعمال لجان سير الامتحانات من البصمة واعتبارها مهمة رسمية لهم، مشددًا على منع تكليف أي من مديري المدارس في المرحلتين المتوسطة والثانوية بالعمل في المدرسة التي يدرس بها أبناؤهم في تلك المراحل.

رئيس (نزاهة) عبد العزيز الإبراهيم

تحديث شامل للتشريعات وتعزيز استقلالية «نزاهة»

«نزاهة»: الكويت تعكف على المرحلة الثانية من استراتيجيتها الوطنية لتعزيز مكافحة الفساد

(كونا) - قال رئيس الهيئة العامة لمكافحة الفساد (نزاهة) عبد العزيز الإبراهيم الاثنين إن دولة الكويت تعكف حاليا على عملية إعداد ووضع المرحلة الثانية من استراتيجيتها الوطنية لتعزيز النزاهة ومكافحة الفساد.
وأوضح الإبراهيم في كلمة دولة الكويت أمام مؤتمر الدول الأطراف في اتفاقية الأمم المتحدة لمكافحة الفساد بالدوحة أن دولة الكويت تعمل أيضا على تطوير الاستراتيجية الوطنية لمكافحة غسل الأموال وتمويل الإرهاب وفقا لمعايير وتوصيات مجموعة العمل المالي (FATF).
وأوضح أن ذلك يأتي استكمالا وتطويرا لسياسات دولة الكويت الاستراتيجية في المجالات ذات العلاقة بمنع ومكافحة الفساد واتساقا مع آخر المستجدات الدولية والوطنية الحاصلة في المجالات ذات الصلة بمنع ومكافحة الفساد.
وأكد سعى دولة الكويت بصورة دورية ومنتظمة نحو تطوير تشريعاتها وإجراءاتها وسياساتها الوطنية الرامية إلى كفالة الالتزام بتطبيق أحكام اتفاقية الأمم المتحدة لمكافحة الفساد.

التجارة تدعو أصحاب العربات المتنقلة لاستخراج الرخصة الذكية قبل 31 الجاري

دعت وزارة التجارة والصناعة أصحاب رخص العربات المتنقلة إلى استخراج الرخصة الذكية عبر موقع الوزارة الإلكتروني «بوابة السجل التجاري» مع التأكيد على ضرورة وضع الرخصة في مكان بارز على العربة. وأوضحت الوزارة أن الرخصة الذكية تتضمن جميع الموافقات الرقابية ويمكن التحقق منها إلكترونياً. وشددت الوزارة على ضرورة التزام أصحاب تلك الرخص بالتعليمات المشار إليها أعلاه قبل موعد أقصاه ٣١ ديسمبر ٢٠٢٥، محذرةً من أن عدم استخراج الرخصة أو إظهارها يعرض صاحب الرخصة للمساءلة وفق الإجراءات التنظيمية.

السنة الثانية (العدد ٤٦٢) - الثلاثاء ٢٥ جمادى الآخرة ١٤٤٧ هجري - ١٦ ديسمبر ٢٠٢٥
الرابط الموحد للمنصات الاخبارية لصحيفة الوفاق على مواقع التواصل : https://linktr.ee/alwifaqkw

العجيل يبحث مع وزير الاستثمار والتجارة الأوزبكستاني تعزيز العلاقات الاقتصادية

اللجنة الوزارية الكويتية – الأوزبكية المشتركة للتعاون التجاري والاقتصادي تعقد اجتماعها الثاني

استقبل وزير التجارة والصناعة خليفة العجيل، وزير الاستثمار والتجارة والصناعة الأوزبكستاني لذيذ كودراتوف، والوفد المرافق له. وجرى خلال اللقاء بحث سُبل تعزيز العلاقات الاقتصادية والتجارية بين دولة الكويت وأوزبكستان خاصة في مجال الأمن الغذائي، والتأكيد على حرص وزارة التجارة والصناعة على توسيع آفاق التعاون المشترك، وتطوير حجم التبادل التجاري بما يحقق المصالح المشتركة للبلدين.

و أكد وزير الكهرباء والماء والطاقة المتجددة ووزير المالية ووزير الدولة للشؤون الاقتصادية والاستثمار بالوكالة الدكتور صبيح المخيزيم حرص دولة الكويت على تعزيز التعاون مع جمهورية أوزباكستان في مختلف المجالات بما يحقق الازدهار الاقتصادي ويعزز أواصر الصداقة بين البلدين.

جاء ذلك في كلمة للوزير المخيزيم الاثنين باجتماع الدورة الثانية للجنة الوزارية الكويتية – الأوزبكية المشتركة للتعاون التجاري والاقتصادي والعلمي والفني التي عقدت في الكويت.

وأضاف المخيزيم أن الاجتماع يهدف إلى بحث سبل تعزيز التعاون والبناء على ما تحقق من تقدم ملموس بين البلدين خلال فترة زمنية قصيرة إذ شهدت العلاقات الثنائية تطورا

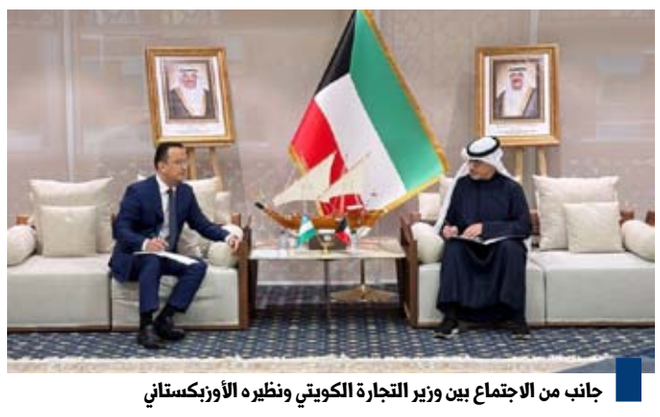
جانب من الاجتماع بين وزير التجارة الكويتي ونظيره الأوزبكستاني

جانب من اجتماع اللجنة الوزارية الكويتية - الأوزبكية

ونقلة نوعية مؤكدا أن هذا التقدم تحقق بفضل الجهود الدبلوماسية المتواصلة التي تعكس الالتزام المشترك في تعميق أطر هذا التعاون.

وبين هذا التعاون تعزز بعد زيارة رئيس جمهورية أوزبكستان شوكت ميرضيائيف إلى البلاد حيث فتحت آفاقا للشراكة الاقتصادية والحوار الاستراتيجي بين البلدين لافتا إلى أن عمل اللجنة الحكومية المشتركة يعد ركيزة لهذا التعاون إذ يوفر آلية مؤسسية فاعلة في مختلف القطاعات فضلا على طرح المبادرات الجديدة.

وأشار إلى أن التعاون الحكومي يشكل قاعدة للاستقرار والتوجه الاستراتيجي بعيد المدى فيما يعمل القطاع الخاص محركا أساسيا لتحويل الاتفاقيات إلى فرص

المخيزيم: حريصون على تعزيز التعاون مع أوزباكستان في مختلف المجالات

عمل واستثمارات وابتكارات ونشاط اقتصادي مؤكدا حرص البلدين على تهيئة بيئة أعمال حديثة ومحفزة لتعزيز ثقة المستثمرين.

ولفت إلى الإصلاحات الاقتصادية في أوزبكستان التي أسهمت في تحديث أطر الاستثمار مبينا أن الكويت في إطار حرصها على تنويع الاقتصاد وتطوير قطاعها المالي من خلال الشراكات الاستثمارية العالمية عملت على فتح المجالات أمام المستثمرين والشركات الأوزبكية.

ونوه الوزير المخيزيم بالدور المحوري لمنتدى الأعمال الكويتي – الأوزبكي الذي يوفر منصة مباشرة لرجال الأعمال لعقد الشراكات واستكشاف الفرص وبناء المشاريع المشتركة ليكون القطاع الخاص شريكا فاعلا في رسم مستقبل العلاقات الثنائية.

ودعا القطاع الخاص في كلا البلدين إلى ضرورة تحقيق هذه الرؤية المستقبلية عبر الفرص المتاحة في مجالات الطاقة والبنية التحتية والخدمات اللوجستية والتكنولوجيا إلى جانب مجالات الرعاية الصحية والخدمات المالية وما تتضمنه من أسواق مالية وصناديق الاستثمار والمصارف والتأمين.

وعلى صعيد حركة السياحة لفت الوزير المخيزيم إلى نمو الرحلات الجوية بين البلدين والتي تعد خطوة لتعزيز التبادل الثقافي وتحفيز النشاط الاقتصادي.

وذكر أن من ضمن القطاعات الواعدة للتعاون بين البلدين مجالات الطاقة المتجددة والزراعة والأمن الغذائي وذلك عبر شراكات استثمارية مستدامة مبينا أن من القطاعات أيضا القطاع التكنولوجي وما يتضمنه من تحول رقمي وذكاء اصطناعي إلى جانب قطاع التعليم والبحث العلمي.

وقال الوزير إن هذه الشراكة قائمة على الاحترام المتبادل والمصالح المشتركة مؤكدا التزام دولة الكويت بالانفتاح الاقتصادي العالمي وتحقيق التنمية المستدامة.

من جهته قال وزير الاستثمار والتجارة والصناعة في جمهورية أوزباكستان لذيذ كودراتوف في كلمة مماثلة إن التعاون بين البلدين شهد تقدما ملموسا خلال الفترة الماضية مثل تنظيم معرض سياحي ترويجي في الكويت وزيارات لوفود من رجال الأعمال إلى جانب مشاركة أكثر من ٣٠ شركة أوزبكية في اجتماعات مع نظيراتها الكويتية لبحث فرص الشراكة بينها.

وأوضح كودراتوف أنه تم تنفيذ شحنة تجريبية للبضائع من سمرقند إلى الكويت استغرقت ١٥ يوما مشيرا إلى التخطيط لإطلاق مسار شحنات جديدة عبر الموانئ الشمالية في إيران لتقليص زمن النقل من سبعة إلى ثمانية أيام.

وأشار إلى وجود تسعة مشاريع مشتركة برؤوس أموال كويتية في أوزبكستان إلى جانب عدد من المشاريع قيد التطوير منها إنشاء مستشفى في إقليم فرغانة ومشاريع صناعية وزراعية وعقارية بالإضافة إلى تطوير مدن جديدة في طشقند وسمرقند مؤكدا أهمية إنشاء فرق عمل مشتركة لمتابعة تنفيذ مشاريع التجارة والاستثمار لتعزيز التنسيق المؤسسي بين البلدين.

بدورها قالت وكيل وزارة المالية الكويتية أسيل المنيفي في كلمة مماثلة إن هذه الدورة تشكل منصة مهمة لتعزيز الأهداف المشتركة ولبناء شراكة قوية ومتنامية بين دولة الكويت وجمهورية أوزبكستان عبر تحديد فرص واضحة لتوسيع التعاون في القطاعات الرئيسية.

وشددت المنيفي على ضرورة إنشاء آلية متابعة فنية منظمة لضمان ترجمة قرارات وتوصيات هذه اللجنة إلى نتائج قابلة للقياس مبينة أنها ستتيح للوزراء والجهات المعنية متابعة التنفيذ ومعالجة التحديات بشكل عاجل والحفاظ على التنسيق المستمر بين الجانبين.

وأكدت التزام دولة الكويت بالعمل عن كثب مع الشركاء في أوزبكستان لدفع المبادرات المتفق عليها وضمان متابعة مستمرة من خلال اللجان الفنية.

بورصة الكويت

بورصة الكويت تغلق تعاملاتها على انخفاض مؤشرها العام 62,51 نقطة

(كونا) – أغلقت بورصة الكويت تعاملاتها، الاثنين، على انخفاض مؤشرها العام ٦٢,٥١ نقطة بنسبة بلغت ٠,٦٩ في المئة ليبلغ مستوى ٩٠٢٠,٩٦ نقطة وتم تداول ٣٣٦,١٧ مليون سهم عبر ٢١٧٥٨ صفقة نقدية بقيمة ٩٤,٣ مليون دينار.

وانخفض مؤشر السوق الرئيسي ٦٠,٠٢ نقطة بنسبة بلغت ٠,٧٢ في المئة ليبلغ مستوى ٨٢٨٦,٢٩ نقطة من خلال تداول ١٦٣,٨ مليون سهم عبر ١١٠١٠ صفقات نقدية بقيمة ٣٠,١١ مليون دينار.

كما انخفض مؤشر السوق الأول ٦٦,٢٢ نقطة بنسبة بلغت ٠,٦٨ في المئة ليبلغ مستوى ٩٦٤٨,٨٣ نقطة من خلال تداول ١٧٢,٣ مليون سهم عبر ١٠٧٤٨ صفقة بقيمة ٦٤,٢ مليون دينار.

وانخفض مؤشر «رئيسي ٥٠» ٦٤,٢٧ نقطة بنسبة بلغت ٠,٥٤ في المئة ليبلغ مستوى ٨٦٠٠,٨٢ نقطة من خلال تداول ٦٤,١٣ مليون سهم عبر ٤٣٨٤ صفقة نقدية بقيمة ١٢,٧ مليون دينار.

وكانت شركات «ديجتس» و«ع عقارية» و«سينما» و«اسمنت» الأكثر ارتفاعاً، في حين كانت شركات «يوباك» و«أصول» و«الخليجي» و«نابيسكو» الأكثر انخفاضاً.

الخطوة التمهيدية الأولى نحو إبرام عقد الامتياز

«الموانئ» توقع مذكرة تفاهم مع «موانئ أبوظبي» لتطوير وتشغيل محطة الحاويات في «الشعيبة»

أعلنت مؤسسة الموانئ الكويتية عن توقيع مذكرة تفاهم مع مجموعة موانئ أبوظبي، في شأن رغبة الشركة في تطوير وتشغيل محطة الحاويات في ميناء الشعيبة التابع للمؤسسة، وذلك من خلال عقد امتياز.

وقالت المؤسسة في بيان صحافي إن مذكرة التفاهم تأتي في إطار حرص الجانبين على إرساء شراكة فاعلة تسهم في رفع كفاءة مناولة الحاويات وتطوير البنية التحتية وتحديث الأنظمة التشغيلية والتدريب وتبادل الخبرات بما يضمن تعزيز القدرة الاستيعابية لمحطة الشعيبة للحاويات، وتحسين جودة الخدمات المقدمة.

وشهد مراسم توقيع مذكرة التفاهم وزير الأشغال العامة، الدكتورة نورة المشعان ووزير التجارة الخارجية الإماراتي الدكتور ثاني بن أحمد الزيودي.

ووقع المذكرة كل من مدير عام مؤسسة الموانئ الكويتية الشيخ خالد سالم الصباح، والعضو المنتدب والرئيس التنفيذي لمجموعة موانئ أبوظبي الكابتن محمد جمعة الشامسي.

جانب من التوقيع

من جهته أكد الشيخ خالد سالم الصباح أن إبرام مذكرة التفاهم يأتي ضمن رؤية القيادة الرشيدة في تعزيز العلاقات الأخوية التي تربط دولة الكويت ودولة الإمارات العربية المتحدة الشقيقة، وتماشيا مع استراتيجية المؤسسة لتطوير أعمالها وتعزيز العمل اللوجستي بما يسهم في دعم حركة التجارة الخارجية وتنشيط سلاسل الإمداد وزيادة معدلات حركة التصدير والاستيراد وجذب الاستثمار المباشر.

وقد أعرب الكابتن محمد جمعة الشامسي عن أهمية هذا التعاون الذي يجسد امتداداً للشراكة الوثيقة بين مجموعة موانئ أبوظبي والمؤسسات الرائدة في دولة الكويت الشقيقة ممثلة بمؤسسة الموانئ الكويتية، مشيراً إلى أن هذا التعاون ينسجم مع رؤية قيادتنا الرشيدة الرامية إلى مشاركة الخبرات وأفضل الممارسات مع الأشقاء في دول مجلس التعاون الخليجي.

وأوضح الكابتن الشامسي أن مجموعة موانئ أبوظبي ستقوم انطلاقاً من كونها مزوداً رائداً للحلول اللوجستية والتجارية ومطورا عالميا للموانئ والمحطات البحرية والبنى التحتية ذات الصلة، بتوظيف خبراتها الواسعة لإنجاح هذا المشروع.

وتمثل مذكرة التفاهم إطاراً عاماً للتعاون بين الجانبين والخطوة التمهيدية الأولى نحو إبرام عقد الامتياز وفق ما تقتضيه الأنظمة واللوائح المعمول بها وذلك بعد استكمال كافة الدراسات اللازمة.

وبموجب المذكرة، ستتولى مجموعة موانئ أبوظبي إعداد الدراسات الفنية والبيئية والمالية اللازمة للمشروع وفقا للمواصفات والمعايير الدولية المعتمدة من قبل الجانبين، بما في ذلك متطلبات البنى التحتية اللازمة للمشروع.

وبدورها ستقوم مؤسسة الموانئ الكويتية بتحديد منطقة المشروع والتعاون وتقديم الدعم اللازم لمجموعة موانئ أبوظبي فيما يتعلق بإتمام الدراسات اللازمة وحصول المجموعة على كافة التراخيص والموافقات اللازمة لتنفيذ المشروع من جميع الجهات الكويتية ذات الصلة.

الذهب يرتفع مع انخفاض عوائد سندات الخزانة الأمريكية

رويترز - ارتفعت أسعار الذهب، الاثنين، مدعومة بانخفاض عوائد سندات الخزانة الأميركية، في حين استقرت أسعار الفضة بعد ارتفاع قياسي الأسبوع الماضي.

وزاد الذهب في المعاملات الفورية ٠,٣ في المئة إلى ٤٣١٣,٠٨ دولار للأوقية (الأونصة) بحلول الساعة ٠١:١٩ بتوقيت غرينتش.

وكان قد سجل أعلى مستوى له منذ ٢١ أكتوبر أكتوبر يوم الجمعة.

وتجاوزت مكاسب الذهب ٦٤ في المئة منذ بداية العام محطما العديد من الأرقام القياسية، مما يجعله أحد أفضل الأصول أداء في عام ٢٠٢٥.

وصعدت العقود الأميركية الآجلة للذهب ٠,٣٩ في المئة إلى ٤٣٤٤,٨٠ دولار للأوقية اليوم الاثنين.

وانخفضت عوائد سندات الخزانة الأميركية لأجل عشر سنوات بشكل طفيف مما زاد من جاذبية اقتناء الذهب الذي لا يدر عائدا.

وخفض مجلس الاحتياطي الاتحادي الفائدة ٢٥ نقطة أساس للمرة الثالثة هذا العام يوم الأربعاء، لكنه أبدى حذرا تجاه إجراء المزيد من التخفيضات في ظل استمرار التضخم وعدم وضوح توقعات سوق العمل.

وقال مسؤولان في مجلس الاحتياطي الاتحادي، عارضا خفض سعر الفائدة، إن التضخم لا يزال مرتفعا للغاية بحيث لا يبرر خفض تكاليف الاقتراض، واستشهدا بنقص البيانات الرسمية الحديثة حول وتيرة ارتفاع الأسعار.

ويتوقع المستثمرون حاليا خفضين لأسعار الفائدة العام المقبل، ويمكن أن يقدم تقرير الوظائف غير الزراعية الأميركي الأسبوع المقبل مؤشرات إضافية حول مسار السياسة النقدية المستقبلية لمجلس الاحتياطي.

وعادة ما تميل الأصول التي لا تدر عائدا مثل الذهب إلى الانتعاش عندما تكون أسعار الفائدة منخفضة.

وبالنسبة للمعادن النفيسة الأخرى، استقر سعر الفضة في المعاملات الفورية عند ٦٢,٠٢ دولار للأوقية، بعد أن سجلت مستوى قياسيا عند ٦٤,٦٤ دولار يوم الجمعة قبل أن تغلق على انخفاض حاد.

وارتفعت أسعار الفضة بنحو ستة في المئة الأسبوع الماضي ليصل إجمالي مكاسبها منذ بداية العام إلى ١١٥ في المئة مدفوعة بانخفاض المخزونات وقوة الطلب الصناعي وإدراجها ضمن قائمة المعادن الحيوية الحرجة في الولايات المتحدة.

وانخفض البلاتين في المعاملات الفورية ٠,٢ في المئة إلى ١٧٤١,٨٢ دولار، بينما صعد البلاديوم ٠,٤ في المئة إلى ١٤٩٣,٤٠ دولار للأوقية.

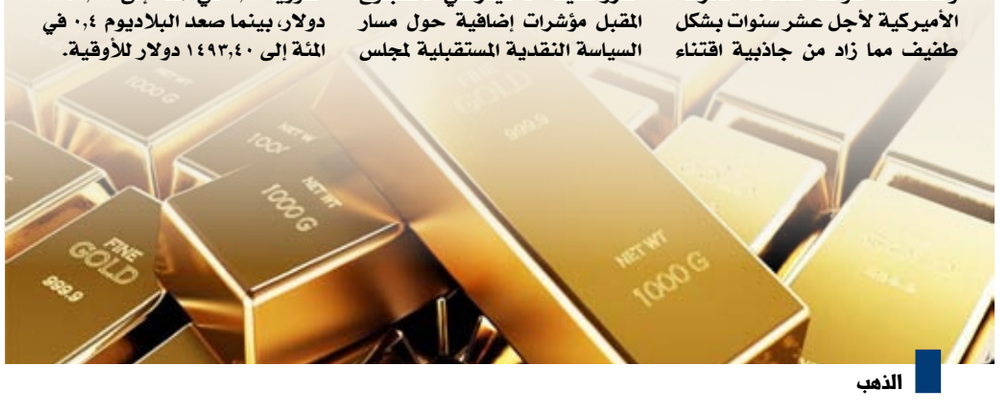
الذهب

عقود خام برنت زادت 25 سنتاً أو 0,4 بالمئة إلى 61,37 دولاراً للبرميل

النفط يرتفع وسط مخاوف من تعطل الإمدادات مع تصاعد التوتر بين أميركا وفنزويلا

ارتفعت أسعار النفط الإثنين، لتعوّض جزءاً من انخفاضها بنسبة أربعة بالمئة الأسبوع الماضي، إذ طغت المخاوف من احتمال تعطّل الإنتاج بسبب تصاعد التوتر بين أميركا وفنزويلا على المخاوف المستمرة من فائض المعروض وتأثيرات اتفاق سلام محتمل بين روسيا وأوكرانيا.

ارتفعت العقود الآجلة لخام برنت ٢٥ سنتاً أو ٠,٤ بالمئة إلى ٦١,٣٧ دولاراً للبرميل عند الساعة ٠٠:٥٥ بتوقيت غرينتش، بينما ارتفع سعر خام غرب تكساس الوسيط الأميركي ٢٣ سنتاً أو ٠,٤ بالمئة إلى ٥٧,٦٧ دولاراً للبرميل.

قال تسويوشي أوينو كبير الاقتصاديين في معهد أبحاث إن إل آي «تأرجحت محادثات السلام بين روسيا وأوكرانيا بين التفاؤل والحذر، في حين تتصاعد التوترات بين فنزويلا والولايات المتحدة، مما يثير مخاوف بشأن اضطرابات محتملة في الإمدادات».

وأضاف «مع ذلك، في ظل غياب رؤية واضحة للأسواق، تظل المخاوف المتعلقة بتخمة المعروض قائمة، وما لم تتصاعد المخاطر الجيوسياسية بشكل حاد، فقد ينخفض سعر خام غرب تكساس الوسيط إلى ما دون ٥٥ دولاراً مطلع العام المقبل».

النفط

وعرض الرئيس الأوكراني فولوديمير زيلينسكي التخلي عن طموح بلاده للانضمام إلى حلف شمال الأطلسي خلال محادثات استمرت خمس ساعات مع المبعوثين الأمريكيين في برلين أمس الأحد. ومن المقرر استئناف المفاوضات اليوم الإثنين.

وقال المبعوث الأميركي ستيف ويتكوف «تم إحراز تقدّم كبير» دون الكشف عن تفاصيل إضافية.

ويوم الجمعة، أعلن الجيش الأوكراني عن هجوم على مصفاة نفط روسية رئيسية في ياروسلافل شمال شرقي موسكو، وقالت مصادر في القطاع إن المصفاة أوقفت الإنتاج.

ومن المرجح أن تنخفض إيرادات النفط والغاز الحكومية الروسية في ديسمبر بنحو النصف مقارنة بالعام الماضي، لتصل إلى ٤١٠ مليارات روبل (٥,١٢ مليار دولار أميركي)، وذلك نتيجةً لانخفاض أسعار النفط الخام وارتفاع قيمة الروبل، وفقاً لحسابات «رويترز» الصادرة يوم الجمعة.

وقد يُسهم اتفاق سلام محتمل في زيادة إمدادات النفط الروسية، الخاضعة حاليا لعقوبات من الدول الغربية.

في غضون ذلك، وعدت زعيمة المعارضة الفنزويلية ماريا كورينا ماتشادو يوم الجمعة بالتغيير السياسي بعد مغادرتها البلاد سراً لتسلّم جائزة نوبل للسلام، في ظل تصاعد تداعيات احتجاز إدارة ترامب لناقلة نفط الأسبوع الماضي.

ووفقاً لبيانات الشحن ووثائق ومصادر بحرية، انخفضت صادرات النفط الفنزويلية بشكل حاد بعد عملية الاحتجاز وفرض عقوبات جديدة على شركات الشحن والسفن التي تتعامل مع فنزويلا في أميركا اللاتينية.

وعلى صعيد المعروض، خفضت شركات الطاقة الأميركية الأسبوع الماضي عدد منصات حفر النفط والغاز الطبيعي العاملة للمرة الثانية خلال ثلاثة أسابيع، حسبما أفادت شركة بيكر هيوز وهي واحدة من أبرز الشركات العالمية في مجال تكنولوجيا وخدمات الطاقة وحقول النفط.

المغرب.. فاجعة «سيول آسفي» تتسبب في وفاة 37 شخصاً

أفاد التلفزيون الرسمي المغربي، الاثنين، بارتفاع عدد الوفيات من جراء السيول في إقليم آسفي الساحلي المطل على المحيط الأطلسي، إلى ٣٧ شخصاً. وقالت السلطات في وقت سابق، «إنه تم إسعاف ٣٢ شخصاً مصاباً، غادر غالبيتهم المستشفى بعد تلقي الإسعافات والعلاجات اللازمة، بينما لا تزال الحالات المتبقية تحت المراقبة الطبية».

وتستمر السلطات في تعبئة شاملة لمواصلة عمليات البحث عن مفقودين محتملين، والتدخل الميداني وتأمين المناطق المتضررة، وتقديم الدعم والمساعدة اللازمة للسكان المتأثرين بهذه الوضعية الاستثنائية.

السنة الثانية (العدد ٤٦٢) - الثلاثاء ٢٥ جمادى الآخرة ١٤٤٧ هجري - ١٦ ديسمبر ٢٠٢٥
الرابط الموحد للمنصات الاخبارية لصحيفة الوفاق على مواقع التواصل : https://linktr.ee/alwifaqkw

اتصال بين وزيري خارجية مصر والسعودية

خلال اتصال بين وزيري الخارجية لدعم الاستقرار العربي

مصر والسعودية تؤكدان أهمية التشاور الوثيق لمواجهة التحديات الحالية

بحثا تطورات غزة والسودان وتعزيز الشراكة الاستراتيجية بين البلدين

أكد وزير الخارجية المصري بدر عبدالعاطي ونظيره السعودي الأمير فيصل بن فرحان الاثنين أهمية مواصلة التنسيق والتشاور الوثيق خلال المرحلة المقبلة بما يسهم في دعم الاستقرار الإقليمي وتعزيز العمل العربي المشترك في مواجهة التحديات الحالية.

وذكرت وزارة الخارجية المصرية في بيان صحفي أن ذلك جاء خلال اتصال هاتفي بين الجانبين في اطار التنسيق والتشاور المستمر بين البلدين.

وأكد عبدالعاطي وفق البيان اعتزاز مصر بعمق العلاقات الأخوية والتاريخية التي تجمع مصر والسعودية وما تشهده من زخم متنام على مختلف المستويات.

وأشار إلى أهمية البناء على هذا الزخم خلال المرحلة المقبلة واستكمال الترتيبات الجارية لعقد الاجتماع الأول لمجلس التنسيق الأعلى المصري - السعودي بما يعكس الإرادة السياسية المشتركة للارتقاء بالشراكة الاستراتيجية بين البلدين بما يعزز المصالح العربية والاستقرار الإقليمي.

وإزاء تطورات الأوضاع في قطاع غزة شدد عبدالعاطي على أهمية ضمان استدامة وقف إطلاق النار وتنفيذ استحقاقات المرحلة الثانية من خطة الرئيس الأمريكي دونالد ترامب مؤكدا ضرورة تنفيذ قرار مجلس الأمن رقم ٢٨٠٣.

ولفت إلى أهمية نشر قوة الاستقرار الدولية المؤقتة لمراقبة وقف إطلاق النار وحماية المدنيين وتمكين القوات الفلسطينية من تولي مهام إنفاذ القانون في قطاع غزة إلى جانب ضمان نفاذ المساعدات الإنسانية دون عوائق وتهيئة الظروف لبدء التعافي المبكر وإعادة الإعمار.

وحول تطورات الأوضاع في السودان أكد الوزيران أهمية مواصلة التنسيق في إطار الآلية الرباعية بهدف التوصل إلى وقف شامل لإطلاق النار.

وفي السياق ذاته لفت عبدالعاطي إلى أهمية توفير ملاذات آمنة وممرات إنسانية آمنة لضمان وصول المساعدات الإنسانية دون عوائق مجددا تأكيد موقف مصر الثابت الداعم لوحدة السودان وسيادته واستقراره والحفاظ على مؤسساته الوطنية.

«مليون دولار» تبرعات للسوري أحمد الأحمد.. بطل شاطئ بوندي

ترامب: منقذ الأبرياء في هجوم سيدني.. شجاع جداً

د ب أ - أعرب الرئيس الأمريكي دونالد ترامب عن تعازيه عقب «الهجوم الإرهابي» الذي وقع في شاطئ بوندي بيتش في سيدني، وأشاد بشكل خاص بالرجل الذي تغلب على أحد المسلحين المشتبه بهم. وفي مساء الأحد، فتح منفذان مشتبه بهما النار على عائلات في الشاطئ في اليوم الأول من مهرجان «حانوكا» اليهودي. ولقي ١٦ شخصاً على الأقل حتفهم وأصيب ٤٠ آخرون على الأقل.

وقال ترامب خلال خطاب بمناسبة عيد الميلاد «الكريسماس» إن أحد المارة الذي تدخل وأوقف أحد المهاجمين هو «شخص شجاع جداً جداً».وأضاف ترامب أن الرجل «أنقذ الكثير من الأرواح». وأدان ترامب الهجوم ووصفه بأنه معاد للسامية، كما فعلت السلطات الأسترالية في وقت سابق.

تم تصوير المشهد الذي فاجأ فيه أحد المارة أحد المسلحين ونزع سلاحه أثناء الهجوم، قفز الرجل في البداية على ظهر المهاجم من الخلف. وبعد صراع وجيز، انتزع البندقية منه.وهرب المنفذ المشتبه به، الذي كان يطلق النار على الناس قبل لحظات، وهو يعرج.

أحمد الأحمد الرجل المسلم الذي تغلب على أحد المسلحين

تبين لاحقا أن البطل هو عربي الأصل، واسمه أحمد الأحمد، وتعرض خلال عمله البطولي لإطلاق النار في موضعين بيده وكتفه.ووفقا لمحطة «٧ نيوز» الأسترالية، فإن الأحمد يملك كشكا لبيع الفواكه في سيدني، ويبلغ من العمر ٤٣ عاما.وأكدت المحطة، أن الأحمد لم يمتلك أي خبرة في الأسلحة، وأنه أقدم على ما فعل بشكل عفوي.كما أشارت المحطة إلى أن الأحمد هو أب لطفلين.

وأفادت صحيفة «ديلي ميل» الاثنين، بأن الملياردير الأمريكي بيل أكمان تبرع بمبلغ ١٠٠ ألف دولار للرجل الذي نزع سلاح أحد المشتبه بهما في حادثة إطلاق النار بشاطئ بوندي في سيدني.

وأفادت مراسلة الصحيفة بأنه تم إنشاء حساب «GoFundMe» موثق لأحمد الأحمد وهو أب لطفلين يبلغ من العمر ٤٣ عاماً، وقد تم نقله إلى المستشفى مصاباً بجروح بعدما تصدى لمهاجم شاطئ بوندي وانتزع سلاحه، ولكن من المتوقع أن يتعافى.

وأكدت المراسلة أنه يتم التحكم في هذه الأموال من قبل موقع «GoFundMe» ولن يتم منحها إلا له شخصياً. وجمعت الحملة حتى الآن ما يقارب مليون دولار من خلال أكثر من ٥٠٠٠ تبرع، بما في ذلك ١٠٠ ألف دولار من الملياردير الأميركي بيل أكرمان.

وأحمد الأحمد هو الرجل المسلم الذي بات يعرف إعلامياً بـ«بطل شاطئ بوندي»، بعد أن تصدى لأحد منفذي الهجوم المسلح على احتفال حانوكا في سيدني ونزع سلاحه.

تعيين متعهد رئيسي لتوريد 600 شاحنة يومياً من المساعدات والبضائع التجارية

شركات أميركية تتسابق للاستفادة من إعادة إعمار غزة

كشف تقرير حصري أعدته صحيفة غارديان البريطانية عن التنافس المحتدم بين مقربين من إدارة الرئيس الأميركي دونالد ترامب وشركات جمهورية، للفوز بعقود المساعدات الإنسانية والخدمات اللوجستية لإعادة الإعمار المرتقبة في قطاع غزة.

ووفق مصادر ووثائق اطلعت عليها الصحيفة، تدعو الخطة الحالية إلى تعيين "متعهد رئيسي" لتوريد ٦٠٠ شاحنة يوميا من المساعدات الإنسانية والبضائع التجارية إلى غزة. وتقترح فرض رسم قدره ألفا دولار على كل حمولة إنسانية، و١٢ ألف دولار على الشاحنات التجارية.

وتقول الوثيقة إن المتعهد - باعتباره جهة ترخيص- يمكنه "تحقيق عائد مالي" من العملاء الإنسانيين والتجاريين الداخلين إلى غزة، وقد تصل إيراداته السنوية من رسوم الشاحنات وحدها إلى ١,٧ مليار دولار.

ومع تضرر أو تدمير ٣ أرباع مباني غزة، تُقدر الأمم المتحدة جهود إعادة الإعمار بـ٧٠ مليار دولار، وهذا يمثل "فرصة مربحة" لشركات البناء واللوجستيات والنقل، وفق التقرير.

المسؤول عن الخطة

ويدير هذه المرحلة من التخطيط - وفق ما اطلعت عليه غارديان- فريق أنشأه ترامب للعمل على ملف غزة -بقيادة صهره جاريد كوشنر ومبعوثه الخاص ستيف وويتكوف- ريثما يبدأ عمل "مجلس السلام".

ويقود محادثات المجموعة بشأن إعادة إعمار غزة -طبقا للتقرير- مسؤولان سابقان في وزارة الكفاءة الحكومية لهما صلات سياسية قوية بالقيادة المحافظة، هما جوش غرونباوم (٣٩ عاما) وآدم هوفمان (٢٥ عاما).

الوضع في غزة

وقال شخص مطلع على العملية: "الانطباع السائد هو أن ما يقوله هؤلاء سيحدث، هذا هو التصور على أي حال"، وفق ما نقله كاتبا التقرير المراسل آرام روستون والمراسلة كيت براون.

وسلط التقرير الضوء تحديدا على هوفمان -خريج جامعة برينستون- بصفته المرجع الرئيسي لهذه الخطة.

وكان هوفمان ناشطا سياسيا محافظا من مراهقته، إذ تطوع وعمره ١٤عاما مع حاكم تكساس الجمهوري غريغ أبوت، وعمل لفترة وجيزة في إدارة ترامب الأولى ضمن مجلس المستشارين الاقتصاديين قبل إتمام دراسته الجامعية، بحسب غارديان.

وفي برينستون -يتابع التقرير- زعم أن استضافة متحدث ناقد للحكومة الإسرائيلية في فعالية تضامنية مع غزة أثارت أجواء من معاداة السامية داخل الحرم الجامعي.

"تخطيط معيب وساذج"

وقالت المصادر لغارديان إن مقاولين سافروا جوا إلى المنطقة تباعا للقاء الفريق وشركاء أعمال محتملين، ولكن لم يتم التوصل إلى قرار بعد.

وكانت شركة "غوثامز" -التي ساعدت في تشغيل سجن التمساح ألكتراز حيث يُحتجز المهاجرون في خيام ومقطورات- الأوفر حظا للفوز بالعقد، غير أنها انسحبت بعد حديثها مع غارديان خوفا من عواقب أمنية وأضرار لسمعتها.

وأرسلت غارديان بأسئلتها حول المخطط للمتحدث باسم فريق عمل البيت الأبيض إيدي فاسكيز، وقال في رده إن تقرير الصحيفة "يظهر جهلا جوهريا بكيفية عمل فريق غزة. نحن في مراحل التخطيط الأولى، وهناك العديد من الأفكار والمقترحات قيد النقاش بدون اتخاذ قرارات نهائية".

ولفتت إلى أن مستقبل دور الأمم المتحدة والمنظمات الإنسانية غير واضح، في ظل سيطرة الاحتلال الإسرائيلي على تصاريح الدخول لجميع الجهات العاملة في غزة، بما فيها الشركات الربحية الساعية للعمل مع "مجلس السلام".

وقال آمِد خان، وهو فاعل خير أميركي يدير "مؤسسة آمِد خان" ويوصل الأدوية إلى غزة، إن التخطيط لإعادة الإعمار "معيب وساذج"، حسب ما نقله التقرير.

وأضاف: "لا أحد من هؤلاء إنسانيون أو لديهم خلفيات في العمل الإنساني، هذا هراء". وتابع: "لا تحوي الخطط زيادة في الأدوية ولا زيادة في المعدات الطبية".

وقال مقاول مخضرم مطلع على العملية للصحيفة: "الجميع يحاولون تحقيق أرباح، ويتعاملون مع الأمر كما لو كانت غزة العراق أو أفغانستان".

بكين أشادت بدور الرياض في العمل الدبلوماسي بالشرق الأوسط

الصين والسعودية تتفقان على تعزيز التنسيق في القضايا الإقليمية والدولية

اتفقت الصين والسعودية على تعزيز التواصل والتنسيق بشأن القضايا الإقليمية والدولية، حيث أشادت بكين بدور الرياض في العمل الدبلوماسي بالشرق الأوسط، وذلك وفقاً لبيانات صدرت عقب اجتماع وزيري خارجية البلدين الأحد.

ويقوم وزير الخارجية الصيني وانغ يي بجولة في ثلاث دول بالشرق الأوسط، بدأت في الإمارات ومن المتوقع أن تنتهي في الأردن. وقد التقى وزير الخارجية السعودي الأمير فيصل بن فرحان آل سعود في الرياض الأحد.

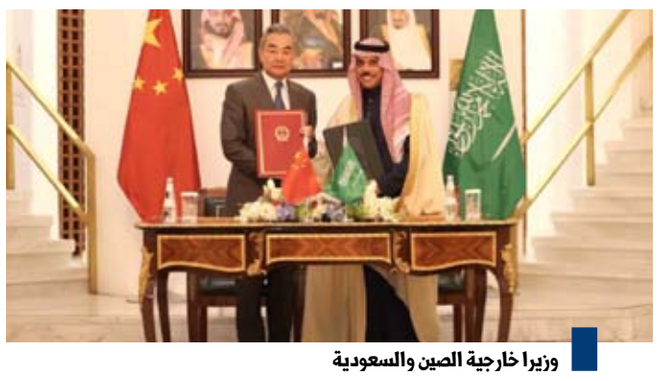

وزيرا خارجية الصين والسعودية

ولم يوضح البيان المشترك الذي نشرته وكالة أنباء الصين الجديدة «شينغوا» الرسمية طبيعة القضايا التي سيعزز البلدان التنسيق بشأنها، لكنه أشار إلى دعم الصين للسعودية وإيران في تطوير وتعزيز علاقاتهما.

وجاء في البيان أن «(الصين) تُقدّر الدور الرائد للسعودية وجهودها في تعزيز الأمن والاستقرار على الصعيدين الإقليمي والدولي».

وأكد الجانبان، وفقا للبيان، دعم الجهود المبذولة لتعزيز تسوية شاملة وعادلة للقضية الفلسطينية بما يتوافق مع حل الدولتين وقرارات الأمم المتحدة ذات الصلة ومبادرة السلام العربية بإقامة دولة فلسطينية مستقلة على حدود ١٩٦٧ وعاصمتها القدس الشرقية.

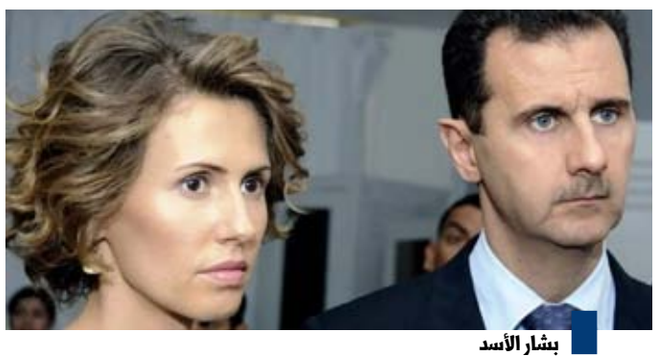

بشار الأسد

يتعلم الروسية ويُعيد تأهيله الطبي استعدادًا للممارسة

بشار الأسد يتهيأ للعمل طبيب عيون في موسكو

كشفت صحيفة «الغارديان» البريطانية عن أن رأس النظام السوري السابق يدرس اللغة الروسية وبدأ في مراجعة معلوماته في طب العيون ويتلقى دروساً فيه وأن الشريحة الثرية في موسكو قد يكونوا زبائنه، حسب صديق للعائلة لا يزال على تواصل معهم.

ويرجح مصدران مُطّلعان أن عائلة الأسد تقيم في حي روبليوفكا الراقي، وهو مُجمّع سكني مُغلق يقطنه نخبة موسكو، حيث تعيش شخصيات بارزة مثل الرئيس الأوكراني السابق فيكتور يانوكوفيتش، الذي فرّ من كييف عام ٢٠١٤. وقال صديق العائلة إن العائلة «تعيش حياة هادئة للغاية»، دون أن يكون لبشار الأسد أي تواصل مع العالم الخارجي إلا مع شخصين من حاشيته، وهو منصور عزام، وزير شؤون الرئاسة السوري الأسبق، ويسار إبراهيم، الذي يبدو أنه كان «خازن» الأسد المالي.

رئيس مجلس السيادة السوداني يصل الرياض

رئيس مجلس السيادة السوداني والوفد المرافق له.. يصلون إلى الرياض

وصل رئيس مجلس السيادة السوداني عبد الفتاح البرهان، إلى العاصمة السعودية الرياض، الاثنين، وكان في استقباله، الأمير محمد بن عبد الرحمن بن عبدالعزيز نائب أمير منطقة الرياض، وفق ما أوردت وكالة الأنباء السعودية «واس».

وأشاد البرهان، في نوفمبر الماضي، بمبادرة ولي العهد السعودي الأمير محمد بن سلمان ومساعيه الرامية إلى تحقيق السلام في السودان، مؤكداً أنه سيتعاطى مع هذه المبادرة بما يتيح إنهاء الحرب بـ«الطريقة المثالية التي تريح كل السودانيين»، ومعتبراً أنها فرصة لتجنيب بلادنا الدمار والتمزق.

الأمن العراقي

الأمن العراقي يفكك شبكة دولية لتصنيع المخدرات والاتجار بها

أعلن جهاز الأمن الوطني العراقي، تنفيذ عملية أمنية نوعية أسفرت عن تفكيك شبكة إجرامية دولية متخصصة في تصنيع المواد المخدرة والاتجار بها بمحافظة البصرة.

وقال الجهاز، في بيان صحفي، إن هذه العملية نفذت، استناداً إلى معلومات استخباراتية دقيقة ومتابعة ميدانية مكثفة، وشملت عدة محافظات عراقية وأسفرت عن إلقاء القبض على ١٧ متهماً بينهم ١٤ متهماً يحملون جنسيات أجنبية، يشكّلون شبكة إجرامية منظمة لتصنيع مادة الكريستال المخدرة والاتجار بها.

وأوضح أن المتهم الرئيسي الأول أجنبي الجنسية، قدِم من إحدى دول الجوار، وقام باستئجار منزل في محافظة البصرة وحوّله إلى معمل سري لتصنيع مادة الكريستال المخدرة مستغلاً خبرته في هذا المجال الإجرامي.

أما المتهم الرئيسي الثاني فهو مطلوب بتهمة إدخال المخدرات والمواد الأولية إلى البلاد، وقد تم استدراجه والقبض عليه في كمين محكم نفّذه الفوج التكتيكي في محافظة البصرة.

جلسة استجواب حاسمة وقصر العدل سيتحول إلى ثكنة عسكرية

فضل شاكر وأحمد الأسير إلى محاكمة علنية في 9 يناير المقبل

حدّد رئيس محكمة الجنايات في بيروت، القاضي بلال الضناوي، يوم التاسع من يناير المقبل موعداً لمحاكمة الفنان فضل شاكر والشيخ أحمد الأسير وأربعة مدعى عليهم آخرين، في الدعوى المتعلقة بمحاولة قتل هلال حمّود، مسؤول «سرايا المقاومة» التابعة لـ«حزب الله» في مدينة صيدا «جنوب لبنان» عام ٢٠١٣. وجاء تحديد الموعد بعد تعذّر انعقاد الجلسة التي كانت مقررة، يوم الاثنين، لأسباب لوجيستية.

وفيما كانت المحكمة العسكرية اللبنانية قد حكمت بالإعدام على الأسير في قضية «أحداث عبرا» التي وقعت في ٢٠١٣، وقتل فيها ١٨ جندياً لبنانياً إضافة إلى عشرات الجرحى، كان فضل شاكر قد سلّم نفسه طوعاً إلى مخابرات الجيش اللبناني في ٤ أكتوبر الماضي عند مدخل مخيم عين الحلوة للاجئين الفلسطينيين في صيدا، بعد مكوثه أكثر من ١٢ عاماً داخله.

فضل شاكر وأحمد الأسير

ويواجه شاكر أحكاماً غيابية صدرت بأوقات متفاوتة ما بين عامي ٢٠١٥ و٢٠٢٠، تراوحت عقوباتها ما بين ٥ أعوام و١٥ عاماً أشغالاً شاقة.

وكانت أرجئت جلسة محاكمته المقررة في ٢٥ نوفمبر أمام المحكمة العسكرية، لاستجوابه في ٤ ملفات أمنية منفصلة، هي جرائم «الانتماء إلى تنظيم مسلح، وتمويل هذا التنظيم، وحيازة أسلحة غير مرخّصة، والنيل من سلطة الدولة وهيبتها»، إلى الثالث من شهر فبراير ٢٠٢٦، بناءً على رغبة وكيلته إلى حين اطلاعها على الملفات الملحقة بالقضية، وفق ما قالت.

«الوفاق» صحيفة كويتية يومية شاملة- تأسست في 31 مايو 2024 بترخيص وزارة الإعلام رقم (590-2024) وصدر العدد الأول من إصدار الPDF التفاعلي من صحيفة الوفاق في 19 يونيو 2024

الوفاق Alwifa KW

ملف خاص

6

رئيس التحرير
مطلق المعلج الحريجي
مؤسس ومالك ترخيص صحيفة الوفاق الكويتية

مستشار إدارة التحرير
ربيع إبراهيم سكر
ماجستير علوم الإعلام من كلية الإعلام بجامعة القاهرة

السنة الثانية (العدد ٤٦٢) -الثلاثاء ٢٥ جمادى الآخرة ١٤٤٧ هجري- ١٦ ديسمبر ٢٠٢٥

الرابط الموحد للمنصات الاخبارية لصحيفة الوفاق على مواقع التواصل : https://linktr.ee/alwifaqkw

مجلس الوزراء نادى بسمو الشيخ مشعل الأحمد أميراً للبلاد بتاريخ 16 ديسمبر 2023

«الوفاق» تبارك للشعب الكويتي الاحتفال بالذكرى الثانية للمناداة بسمو الشيخ مشعل الأحمد أميراً للبلاد

شهدت البلاد خلال العامين الماضيين إنجازات نحو الارتقاء بالكويت داخليا وتعزيز دورها الريادي إقليميا ودوليا

كتب: مطلق المعلج الحريجي – رئيس تحرير الوفاق
وربيع إبراهيم سكر- مستشار تحرير «الوفاق»

تحتفل الكويت اليوم بالذكرى الثانية لتولي سمو الأمير مسند الإمارة حيث نادى مجلس الوزراء الكويتي بصاحب السمو الشيخ مشعل الأحمد الجابر الصباح حفظه الله ورعاه أميراً للبلاد بتاريخ ١٦ ديسمبر ٢٠٢٣م. ثم تولى سموه مقاليد الحكم بتاريخ ٢٠ ديسمبر ٢٠٢٣م.

وحضرة صاحب السمو أمير البلاد الشيخ مشعل الأحمد الجابر الصباح نشأ في بيت الحكم، فهو الابن السابع لحاكم الكويت المغفور له الشيخ أحمد الجابر الصباح، وأخ لثلاثة حكام وهم المغفور لهم الشيخ جابر الأحمد الجابر الصباح والشيخ صباح الأحمد الجابر الصباح والشيخ نواف الأحمد الجابر الصباح.

بعد تولي سمو أمير الكويت الشيخ مشعل الأحمد الجابر الصباح، مقاليد الحكم في ديسمبر ٢٠٢٣، واصل سموه مهامه القيادية منذ ٢٠٢٣ وحتى العام الجاري ٢٠٢٥ عبر استقبال الوفود وتوجيه دفة البلاد محليا ودوليا، كما شارك سموه في العديد من المحافل والمؤتمرات الخليجية والعربية والدولية ليواصل سموه دوره السامي المحوري في تعزيز مكانة الكويت إقليمياً ودولياً، مع استمرار جهود سموه لتطوير الدولة ورعاية مصالح الشعب ومتابعة سير العمل الحكومي والتوجيه السامي نحو تحقيق الأهداف الوطنية وحماية الهوية الكويتية، وهي مهمة مستمرة منذ تولي سموه الحكم.

وساهم سموه في تعزيز العلاقات مع الدول الشقيقة والصديقة، وقيادة جهود تعزيز الاستقرار في المنطقة، وحرص سموه على التركيز على التنمية محليا ومواصلة العمل على تحقيق رؤية الكويت التنموية، بالتركيز على القطاعات الحيوية، وتطوير الأداء الحكومي.

يحرص سموه على رفعة الكويت وتقدمها والمحافظة على الوحدة الوطنية ومحاربة كل صور الفساد

مسيرة سموه حافلة بالعمل والعطاء في سبيل دفع عجلة التنمية والتطوير في البلاد

أكد سموه في مناسبات عدة حرصه على حل المشكلات التي تواجه الأمة العربية وقضاياها العادلة

السيرة الذاتية لحضرة صاحب السمو

» تولى سموه مقاليد الحكم بتاريخ ٢٠ ديسمبر ٢٠٢٣م.
» نادى مجلس الوزراء الكويتي بسمو الشيخ مشعل الأحمد الجابر الصباح أميراً للبلاد بتاريخ ١٦ ديسمبر ٢٠٢٣م.
» أصدر المغفور له الشيخ نواف الأحمد الجابر الصباح - نظرًا لظروفه الصحية - أمرًا أميريًا بالاستعانة بسموه لممارسة بعض اختصاصات الأمير الدستورية في يوم الإثنين ١٥ نوفمبر ٢٠٢١. تولى سموه ولاية العهد في ٨ أكتوبر ٢٠٢٠م، بتزكية سامية من المغفور له الشيخ نواف الأحمد الجابر الصباح ومبايعة مجلس الأمة.
» صدر مرسوم أميري بتعيينه ولياً للعهد بتاريخ ٧ أكتوبر ٢٠٢٠م.

الحالة الاجتماعية

» - متزوج، وله ٥ أولاد و٧ بنات.

الميلاد والنشأة

- مواليد ٢٧ سبتمبر ١٩٤٠م.
- نشأ سموه في بيت الحكم، فهو الابن السابع لحاكم الكويت المغفور له الشيخ أحمد الجابر الصباح، وأخ لثلاثة حكام وهم المغفور لهم الشيخ جابر الأحمد الجابر الصباح والشيخ صباح الأحمد الجابر الصباح والشيخ نواف الأحمد الجابر الصباح.

التعليم:

- تلقى تعليمه في المدرسة المباركية، والتي تعد أول مدرسة نظامية في دولة الكويت.
- التحق بكلية «هندون» في المملكة المتحدة البريطانية لدراسة علوم الشرطة، وتخرج منها عام ١٩٦٠م.

التعليم:

- تلقى تعليمه في المدرسة المباركية، والتي تعد أول مدرسة نظامية في دولة الكويت.
- التحق بكلية «هندون» في المملكة المتحدة البريطانية لدراسة علوم الشرطة، وتخرج منها عام ١٩٦٠م.

المناصب الرسمية

- عين بموجب المرسوم رقم (٢٠٠٤/١٢) الصادر في ١٧ أبريل ٢٠٠٤م، نائباً لرئيس الحرس الوطني بدرجة وزير حتى تولى سموه ولاية العهد.
- بعد تخرجه من كلية هندون للشرطة عام ١٩٦٠م، التحق بالعمل في وزارة الداخلية، وتدرج في المناصب حتى أصبح في عام ١٩٦٧م رئيساً للمباحث العامة أنذاك برتبة (عقيد)، واستمر في ذلك المنصب حتى عام ١٩٨٠م، وقد تحولت في عهده إلى «جهاز أمن الدولة»، ومازالت هذه الجهة تحمل هذا الإسم حتى الآن.

المناصب الفخرية

- أحد مؤسسي الجمعية الكويتية لهواة اللاسلكي والرئيس الفخري لها عام ١٩٧٩م.
- عين من قبل سمو أمير البلاد المغفور له الشيخ جابر الأحمد الجابر الصباح عام ١٩٧٧م رئيساً لديوانية شعراء النبط.
- الرئيس الفخري لجمعية الطيارين ومهندسي الطيران الكويتية خلال الفترة (١٩٧٣م – ٢٠١٧م).

الأوسمة الممنوحة

- مُنح (وسام قائد جوقة الشرف) أثناء توليه منصب نائب رئيس الحرس الوطني من قبل فخامة رئيس الجمهورية الفرنسية بتاريخ ٤ ديسمبر ٢٠١٨م.
- قلّد « قلادة الملك عبدالعزيز » من قبل صاحب السمو الملكي ولي العهد السعودي بالنيابة عن خادم الحرمين الشريفين بتاريخ ٣٠ يناير ٢٠٢٤م.
- قلّد وسام (آل سعيد)،أحد أرفع الأوسمة العمانية، من قبل جلالة السلطان هيثم بن طارق آل سعيد بتاريخ ٦ فبراير ٢٠٢٤م.

الإنجازات

- كان لسموه بصمات واضحة في تطوير جهاز أمن الدولة، فقد حرص على النهوض به وبقدرات منتسبيه.
- شهد الحرس الوطني أثناء فترة تولي سموه منصب (نائب رئيس الحرس الوطني) مراحل من التطوير وصلت إلى تميز هذه المؤسسة العسكرية الأمنية في القيام بواجباتها ومهامها في منظومة الدفاع عن الوطن والحفاظ على أمنه واستقراره مساندًا في ذلك وزارتي الدفاع والداخلية وقوة الإطفاء العام.
- حصل ديوان نائب رئيس الحرس الوطني في عهد سموه على (جائزة جابر للجودة) و«شهادة الآيزو».
- تمكن الحرس الوطني في عهد سموه من قراءة دوره الإستراتيجي عبر ثلاث خطط إستراتيجية خمسية: (٢٠١٠ – ٢٠١٥) «الأمن أساس التنمية» و (٢٠١٥ – ٢٠٢٠) «الأمن أولًا» و(٢٠٢٠ – ٢٠٢٥) «حماية وسند».
- قام الحرس الوطني في عهد سموه بتجهيز عناصر فنية ذات كفاءة وتدريب لديهم خبرة ودراية للتعامل مع الظروف الاستثنائية باستخدام تقنيات حديثة ومطورة، وقد أبرم الحرس الوطني عدة بروتوكولات تعاون مع الأجهزة الحيوية بالدولة ليقدم لها يد العون وقت الحاجة إليه.
- قام الحرس الوطني في عهد سموه بدور فعال خلال التصدي لأزمة الأمطار ٢٠١٨م، وفي مواجهة التسرب الإشعاعي في المنشآت النفطية، وفي دعم قوة الإطفاء العام في مكافحة بعض الحوادث الكبرى، وشارك الجهات المعنية في الدولة لمواجهة تحديات انتشار فيروس كورونا المستجد «كوفيد- ١٩».
- على المستوى الإقليمي والدولي عقد الحرس الوطني في عهد سموه اتفاقيات تعاون مشترك مع عدد من الدول الشقيقة والصديقة، وصولًا لتمثيل الحرس الوطني دولة الكويت في الاتحاد الدولي لقوات الشرطة والدرك (FIEP).

** مصدر السيرة الذاتية لصاحب السمو الموقع الإلكتروني الرسمي للديوان الأميري الكويتي : https://www.da.gov.kw/ar/biography/