(٦ صفحات) - جريدة الوفاق - السنة الثانية (العدد ٣٨١) - الجمعة والسبت ٢٠ و٢١ ربيع الأول ١٤٤٧ هجري - ١٢ و١٣ سبتمبر ٢٠٢٥

الوفاق
Alwifaq KW

رئيس التحرير
مطلق المعلج الحريجي

«الوفاق» تتقدم بأحر التعازي

وزير النفط الأسبق د.عماد محمد العتيقي .. في ذمة الله

فقدت الكويت، الخميس، الدكتور عماد العتيقي، نائب رئيس مجلس الوزراء وزير النفط السابق، بعد مسيرة عطاء طويلة وحافلة. و«الوفاق» تتقدم بأحر التعازي من ذوي الفقيد، سائلين المولى تعالى أن يتغمده بواسع رحمته وفسيح جناته. وتولى الراحل خلال مسيرته عدداً من المناصب.

طالع ص ٢

الوفاق صحيفة كويتية يومية شاملة - ترخيص وزارة الإعلام رقم (٥٩٠ - ٢٠٢٤) الرابط الموحد للمنصات الاخبارية لصحيفة الوفاق على مواقع التواصل : https://linktr.ee/alwifaqkw @alwifaq_kw

بكين رشّحت مزيداً من الشركات الصينية بخبرات عالمية لتنفيذ المشاريع

سمو رئيس الوزراء: تسريع توقيع الاتفاقيات الجديدة مع الصين لتنفيذ المشاريع التنموية الكبرى في الكويت

كونا - ترأس سمو الشيخ أحمد عبدالله الأحمد الصباح رئيس مجلس الوزراء في قصر بيان اجتماعا للجنة الوزارية لمتابعة الموقف التنفيذي للاتفاقيات ومذكرات التفاهم الموقعة بين حكومتي دولة الكويت وجمهورية الصين الشعبية الصديقة. وبحث الاجتماع (٢٦) آخر مستجدات تنفيذ المشاريع التنموية التي تضمنتها مذكرات التفاهم الموقعة بين حكومة دولة الكويت وحكومة جمهورية الصين الشعبية لا سيما التعاون في مشروع ميناء مبارك الكبير والتعاون في مجال منظومة الطاقة الكهربائية وتطوير الطاقة المتجددة والتعاون بشأن منظومة خضراء منخفضة الكربون لإعادة تدوير النفايات والتعاون في مجال التطوير الإسكاني والتعاون في مجال البنية التحتية البيئية لمحطات معالجة مياه الصرف الصحي والتعاون في مجال المناطق الحرة والمناطق الاقتصادية إضافة إلى التعاون في مجال البيئة ومكافحة التصحر.

وقد وجه سمو رئيس مجلس الوزراء أعضاء اللجنة الوزارية لمتابعة كافة أوجه التعاون المشترك والتنسيق المكثف مع الشركات الصينية الحكومية وحثهم على سرعة التوقيع على الإتفاقيات مشيدا بالعلاقات الإستراتيجية القائمة بين البلدين الصديقين التي تشهد تطورا ملحوظا على جميع الأصعدة، خاصة في المجال الاقتصادي والتجاري وتنفيذ المشاريع التنموية الكبرى، ومنوها بالجهود المتواصلة التي تبذلها اللجنة الوزارية العليا في تنفيذ التوجيهات السامية لحضرة صاحب السمو أمير البلاد الشيخ مشعل الأحمد الجابر الصباح حفظه الله ورعاه.

وعرض مساعد وزير الخارجية لشؤون آسيا وعضو ومقرر اللجنة الوزارية السفير سميح جوهر حيات نتائج زيارة ثلاثة وفود تمثل شركات صينية حكومية إلى دولة الكويت في الشهر الجاري معربا عن اهتمام الجانبين الكويتي والصيني وحرصهما على تعزيز التعاون المشترك بينهما ودفعه في كافة المجالات لآفاق أرحب ومؤكدا بهذا الصدد على استمرار زيادة وتيرة التواصل بين جهات الدولة في اتخاذ كل ما يلزم من خطوات وإجراءات من شأنها أن تسهم في تسريع تنفيذ المشاريع التنموية الكبرى في البلاد خاصة في ظل تقديم الحكومة الصينية مؤخرا مزيدا من الترشيحات الجديدة لشركات صينية حكومية ذات خبرات على المستوى العالمي عازمة على المشاركة بفعالية في المشاريع التنموية الكبرى في البلاد.

طالع ص ٢

سمو الشيخ أحمد العبدالله يترأس الاجتماع

وزير الخارجية الكويتي ترأس الاجتماع الوزاري الخليجي الروسي للحوار الاستراتيجي

اليحيا: العدوان على أي دولة خليجية هو اعتداء على دول مجلس التعاون كافة

أكد وزير الخارجية رئيس الدورة الحالية للمجلس الوزاري الخليجي عبدالله اليحيا التضامن التام والموقف الخليجي الثابت إلى جانب دولة قطر والدعم المطلق لما تتخذه من تدابير وإجراءات تكفل صون شعبها وحفظ أمنها وسلامة أراضيها انطلاقا من المسؤولية الجماعية تجاه صون وتعزيز أمن واستقرار المنطقة. جاء ذلك في الكلمة الافتتاحية التي ألقاها اليحيا الخميس أمام الاجتماع الوزاري المشترك الثامن للحوار الاستراتيجي بين دول مجلس التعاون لدول الخليج العربية وروسيا الاتحادية المنعقد في مدينة سوتشي الروسية.

والتقى وزير الخارجية عبدالله اليحيا، مع السيد سيرغي لافروف، وزير خارجية روسيا الإتحادية الصديقة، حيث تناول اللقاء العلاقات الثنائية التي تربط البلدين الصديقين وأطر تعزيزها، واستعراض آخر المستجدات على الساحتين الإقليمية والدولية والتطورات الراهنة في المنطقة، وأطر التنسيق المشترك نحو تعزيز الجهود الرامية للوصول إلى الحلول السياسية الشاملة بما يحفظ الأمن والاستقرار الدوليين. كما تم مناقشة عدد من الموضوعات محل الاهتمام المشترك.

طالع ص ٢

اليحيا يترأس الاجتماع

الدعم المطلق لما تتخذه قطر من إجراءات لصون شعبها وحفظ أمنها

إقامة صلاة الجنازة على شهداء العدوان الإسرائيلي بحضور الشيخ تميم

إدانة دولية لعدوان الصهاينة على قطر.. وقمة عربية إسلامية طارئة في الدوحة الأحد

مجلس الأمن يتضامن مع قطر.. وبيان خليجي - روسي يدين الهجوم

تستضيف الدوحة، الأحد المقبل، قمة عربية إسلامية طارئة لمناقشة الهجوم الإسرائيلي على مدار يومين. وتقدم أمير قطر الشيخ تميم بن حمد آل ثاني، أمس، المصلين والمشيعين لضحايا العدوان الإسرائيلي غير المسبوق الذي استهدف مسؤولين من حركة «حماس» يوم الثلاثاء في الدوحة، التي تستضيف قمة عربية إسلامية طارئة، الأحد والاثنين، لبحث مسار الرد على الهجوم الإجرامي، بينما أعرب رئيس الوزراء وزير الخارجية الشيخ محمد بن عبدالرحمن آل ثاني، عن أمله في أن يكون الرد «حقيقياً وقادراً على وقف بلطجة إسرائيل».

ونفت قطر، الخميس، تقريراً نشره موقع «أكسيوس» حول إعادة تقييمها للشراكة الأمنية مع الولايات المتحدة، ووصفت ما ورد فيه بأنه «عارٍ تماماً من الصحة»، بحسب المكتب الإعلامي الدولي القطري. وأكدت الدوحة أن علاقاتها الأمنية والدفاعية مع واشنطن «أقوى من أي وقت مضى، وتواصل النمو».

وأصدر أعضاء مجلس الأمن الدولي بيانا أدانوا فيه الهجمات الاسرائيلية على العاصمة القطرية الدوحة، معربين عن تضامنهم مع قطر ومشددين على سلامة أراضيها. وقال البيان إن «المجلس يدين الهجمات الأخيرة التي وقعت في الدوحة عاصمة دولة قطر».

ودان الاجتماع الوزاري للحوار الاستراتيجي بين دول الخليج وروسيا بأشد العبارات الهجمة التي ارتكبتها قوات الاحتلال الإسرائيلية ضد قطر، في ٩ سبتمبر ٢٠٢٥م، والتي استهدفت منشآت سكنية تضم عدة أعضاء من المكتب السياسي لحركة حماس في مدينة الدوحة – دولة قطر، وذلك أثناء المفاوضات.

ووجهت مصر رسالة تحذيرية إلى إسرائيل عبر الولايات المتحدة، من التفكير في استهداف قيادات حركة حماس على أراضيها على غرار الهجوم الذي طال العاصمة القطرية الدوحة.

التفاصيل ص ٥

الشيخ تميم يتقدّم مشيعي ضحايا العدوان

تعزيز التعاون والتنسيق وتبادل الخبرات

رئاسة أركان الجيش والإطفاء بحثا تشكيل فريق مشترك للإنقاذ الجوي

استقبل نائب رئيس الأركان العامة للجيش، اللواء الركن طيار صباح جابر الأحمد الصباح، في مكتبه ، رئيس قوة الإطفاء العام اللواء طلال محمد الرومي.

حيث عقد اجتماع تم خلاله مناقشة تشكيل فريق مشترك للبحث والإنقاذ الجوي والذي يهدف إلى تعزيز التعاون المشترك بين الجانبين في مجال البحث والإنقاذ الجوي، من خلال توحيد الجهود وتبادل الخبرات وتطوير آليات التنسيق، بما يسهم في رفع مستوى الجاهزية والاستجابة السريعة لحالات الطوارئ. حضر الاجتماع عدد من كبار الضباط القادة من كلا الجانبين.

جانب من الاجتماع

بحث مع الملحق العسكري الفرنسي تطوير العلاقات الدفاعية الثنائية

وكيل الحرس الوطني يلتقي وفدا عسكريا من «الدفاع الفرنسية»

كونا - بحث وكيل الحرس الوطني الفريق الركن حمد البرجس الخميس مع الملحق العسكري بسفارة الجمهورية الفرنسية لدى دولة الكويت العقيد جيروم بوجو تطوير العلاقات الدفاعية الثنائية بين البلدين الصديقين. وقال الحرس الوطني في بيان صحفي إن الفريق الركن البرجس استقبل الملحق العسكري الفرنسي برفقة وفد عسكري من الإدارة العامة للتسليح بوزارة الدفاع الفرنسية ترأسه مدير مديرية الشرق الأوسط بالإدارة الدولية العقيد سيدريك برثومي وبحضور المعاون للإسناد الإداري بالحرس الوطني اللواء مهندس عصام نايف.

ورحب الفريق البرجس بالوفد الفرنسي ونقل لهم تحيات قيادة الحرس ممثلة في رئيس الحرس الوطني الشيخ مبارك حمود الجابر الصباح ونائبه الشيخ فيصل نواف الأحمد الصباح. كما أبدى استعداد الحرس الوطني لتعزيز التعاون المشترك وتبادل الخبرات مع الجانب الفرنسي في مجالات عدة.

جانب من الاجتماع مع وفد من الإدارة العامة للتسليح بوزارة الدفاع الفرنسية

الكويت في المرتبة الـ 28 عالميا في مؤشر المواهب و27 في البنية التحتية الصحية لعام 2025

عززت الكويت من تواجدها في مؤشرات التصنيف العالمي للمواهب «WTR» لعام ٢٠٢٥، الصادر عن المعهد الدولي للتنمية الإدارية (IMD)، حيث صعدت ٣ مراتب إلى الـ ٢٨ عالمياً، مسجلة ٦٢,٦١ نقطة، متفوقة على دول مثل الصين واليابان والمملكة المتحدة، وحلت بالمرتبة الثالثة خليجياً بعد الإمارات وعُمان. وفي المحاور الثلاث في التقرير، سجلت الكويت ترتيباً متقدماً، حيث حلت بالمرتبة ٩ عالمياً في الاستثمار بالمواهب وتطويرها، بينما جاءت بالمركز ٦٢ عالمياً في الجاذبية، والمرتبة ٣٦ بالجاهزية.

والكويت وفق التقرير تعتبر من الأمثلة الرائعة للاقتصاديات التي رغم عدم وجودها ضمن أفضل ١٠ دول في تصنيف المواهب العالمي، إلا أنها أولت اهتماماً كبيراً بتطوير مهارات القوى العاملة لديها من خلال التعليم والتدريب المهني وبرامج التدريب وتعزيز البنية التحتية للخدمات الصحية.

والكويت وقطر والولايات المتحدة من الدول التي تنفق بسخاء على التعليم على أساس نصيب الفرد، لكنها تتأخر في تحقيق نتائج متناسبة مع حجم هذا الإنفاق. واحتلت الكويت المرتبة ٦ عالمياً في مجموع الإنفاق العام على التعليم، كنسبة مئوية من إجمالي الناتج المحلي، بينما جاءت بالمرتبة الثالثة عالمياً في مجموع الإنفاق العام على التعليم لكل طالب في جميع المراحل الدراسية، حيث بلغ إنفاق الكويت على الطالب ٢٠٠١١ دولاراً.

طالع ص ٤

جانب من المضبوطات

ضبط متهمة هندية بحوزتها كمية كبيرة من المواد المخدرة بقصد الإتجار

تمكنت الإدارة العامة لمكافحة المخدرات - إدارة المكافحة المحلية - من ضبط شبكة تورطت في حيازة وترويج المواد المخدرة داخل البلاد. وجاءت العملية بعد عمليات بحث وتحري أثبتت قيام متهمة «هندية الجنسية» بحيازة كمية كبيرة من المواد المخدرة بقصد الاتجار. على ضوء ذلك تم استصدار إذن قانوني من النيابة العامة وضبطها وبحوزتها كمية من مادة الحشيش، حيث أقرت بأنها تخصها بقصد الإتجار، كما اعترفت بتورط نزيل في السجن المركزي غير كويتي ومتهم هارب خارج البلاد بنغلاديشي الجنسية في إدارة عمليات الترويج والتوزيع.

طالع ص ٣

الدوري الممتاز لكرة القدم الـ64 «دوري زين» ينطلق اليوم

تنطلق اليوم الجمعة منافسات بطولة الدوري الكويتي الممتاز لكرة القدم «دوري زين» في نسخته الـ٦٤ بمواجهتي «الجهراء – الفحيحيل» على استاد مبارك العيار، و«العربي – الشباب» على استاد صباح السالم. وتستكمل مواجهات الجولة الأولى من البطولة في موسمها «٢٠٢٥-٢٠٢٦» السبت بلقاء «القادسية – النصر» على استاد محمد الحمد و«التضامن – الكويت» على استاد علي صباح السالم لتختتم الأحد المقبل عندما يستضيف السالمية نظيره كاظمة على استاد ثامر.

طالع ص ٦

محافظ العاصمة يتابع خطط الطرق والمرور استعداداً لانطلاق العام الدراسي

عقد محافظ العاصمة ومحافظ الفروانية بالإنابة الشيخ عبدالله سالم العلي الصباح اجتماعًا مع مدير عام الهيئة العامة للطرق والنقل البري المهندس / خالد ضاوي العصيمي ومساعد مدير عام المرور العميد / عمر السري ومدير مرور الفروانية عقيد / رائد السليمان ورئيس قسم حركة مرور الفروانية مقدم / ضاحي الرشيدي إلى جانب عدد من المسؤولين وذلك لمتابعة الاستعدادات المرورية وخطط الطرق قبل انطلاق العام الدراسي الجديد.

طالع ص ٣

جانب من الاجتماع

شركة العمران المتخصصة
AL-OMRAN
FOR GENERAL BUILDING CONSTRUCTION
alomran.co1 alomran.co 99040151 - 66085083

لمطالعة المزيد من الأخبار.. تصفح موقع الوفاق: /https://alwifaqkw.com

مستشار التحرير .. المستشار الإعلامي
ربيع إبراهيم

درجات الحرارة	العظمى	الصغرى
	41 درجة مئوية	32 درجة مئوية

مواقيت الصلاة	الفجر	الشروق	الظهر	العصر	المغرب	العشاء
	04:11	05:34	11:46	03:16	05 : 58	07:28

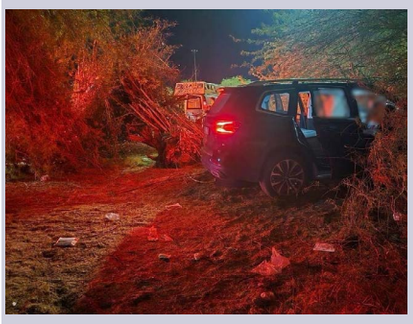

وفاة شخصين بتصادم وانقلاب على الدائري السادس

توفي شخصان وأصيب ٤ مساء الخميس إثر حادث تصادم وانقلاب مركبة على طريق الدائري السادس. وذكرت قوة الإطفاء العام أنه تعاملت فرقة إطفاء مركز الاستقلال مع حادث تصادم وانقلاب مركبة على طريق الدائري السادس وقد أسفر الحادث عن حالتي وفاة وإصابة ٤ آخرين، وتم التعامل مع الحادث وتسليم الحالات إلى الجهات المختصة.

جريدة الوفاق - السنة الثانية (العدد ٣٨١) - الجمعة والسبت ٢٠ و٢١ ربيع الأول ١٤٤٧ هجري - ١٢ و١٣ سبتمبر ٢٠٢٥
الرابط الموحد للمنصات الاخبارية لصحيفة الوفاق على مواقع التواصل : https://linktr.ee/alwifaqkw

ترأس سموه الاجتماع الـ 26 للجنة متابعة تنفيذ المشاريع الكبرى الموقعة مع الصين

سمو رئيس الوزراء يوجه بتكثيف التنسيق مع الشركات الصينية وتسريع التوقيع على الاتفاقيات

كونا - ترأس سمو الشيخ أحمد عبدالله الأحمد الصباح رئيس مجلس الوزراء في قصر بيان اجتماعا للجنة الوزارية لمتابعة الموقف التنفيذي للاتفاقيات ومذكرات التفاهم الموقعة بين حكومتي دولة الكويت وجمهورية الصين الشعبية الصديقة.

وبحث الاجتماع (٢٦) آخر مستجدات تنفيذ المشاريع التنموية التي تضمنتها مذكرات التفاهم الموقعة بين حكومة دولة الكويت وحكومة جمهورية الصين الشعبية لا سيما التعاون في مشروع ميناء مبارك الكبير والتعاون في مجال منظومة الطاقة الكهربائية وتطوير الطاقة المتجددة والتعاون بشأن منظومة خضراء منخفضة الكربون لإعادة تدوير النفايات والتعاون في مجال التطوير الإسكاني والتعاون في مجال البنية التحتية البيئية لمحطات معالجة مياه الصرف الصحي والتعاون في مجال المناطق الحرة والمناطق الاقتصادية إضافة إلى التعاون في مجال البيئة ومكافحة التصحر.

وقد وجه سمو رئيس مجلس الوزراء أعضاء اللجنة الوزارية لمتابعة كافة أوجه التعاون المشترك والتنسيق المكثف مع الشركات الصينية الحكومية وحثهم على سرعة التوقيع على الإتفاقيات مشيدا بالعلاقات الإستراتيجية القائمة بين البلدين الصديقين التي تشهد تطورا ملحوظا على جميع الأصعدة، خاصة في المجال الاقتصادي والتجاري وتنفيذ المشاريع التنموية الكبرى، ومنوها بالجهود المتواصلة التي تبذلها اللجنة الوزارية العليا في تنفيذ التوجيهات السامية لحضرة صاحب السمو أمير البلاد الشيخ مشعل الأحمد الجابر الصباح حفظه الله ورعاه.

سمو الشيخ أحمد العبدالله يترأس الاجتماع

وعرض مساعد وزير الخارجية لشؤون آسيا وعضو ومقرر اللجنة الوزارية السفير سميح جوهر حيات نتائج زيارة ثلاثة وفود تمثل شركات صينية حكومية إلى دولة الكويت في الشهر الجاري معربا عن اهتمام الجانبين الكويتي والصيني وحرصهما على تعزيز التعاون المشترك بينهما ودفعه في كافة المجالات لآفاق أرحب ومؤكدا بهذا الصدد على استمرار زيادة وتيرة التواصل بين جهات الدولة في اتخاذ كل ما يلزم من خطوات وإجراءات من شأنها أن تسهم في تسريع تنفيذ المشاريع التنموية الكبرى في البلاد خاصة في ظل تقديم الحكومة الصينية مؤخرا مزيدا من الترشيحات الجديدة لشركات صينية حكومية ذات خبرات على المستوى العالمي عازمة على المشاركة بفعالية في المشاريع التنموية الكبرى في البلاد.

حضر الاجتماع رئيس ديوان رئيس مجلس الوزراء عبدالعزيز دخيل الدخيل ووزير الدفاع الشيخ عبدالله علي العبدالله السالم الصباح ووزير الأشغال العامة ووزير الكهرباء والماء والطاقة المتجددة بالإنابة الدكتورة نورة محمد المشعان ووزير الدولة لشؤون البلدية ووزير الدولة لشؤون الإسكان عبداللطيف حامد المشاري ومدير عام هيئة تشجيع الاستثمار المباشر الشيخ الدكتور مشعل جابر الأحمد الصباح ورئيس إدارة الفتوى والتشريع المستشار صلاح عتيق الماجد ومساعد وزير الخارجية لشؤون آسيا وعضو ومقرر اللجنة الوزارية السفير سميح جوهر حيات.

شاهد

وزير الخارجية الكويتي ترأس الاجتماع الوزاري الخليجي الروسي للحوار الاستراتيجي

اليحيا: العدوان على أي دولة خليجية هو اعتداء على دول مجلس التعاون كافة

الدعم المطلق لما تتخذه قطر من إجراءات لصون شعبها وحفظ أمنها

أكد وزير الخارجية رئيس الدورة الحالية للمجلس الوزاري الخليجي عبدالله اليحيا التضامن التام والموقف الخليجي الثابت إلى جانب دولة قطر والدعم المطلق لما تتخذه من تدابير وإجراءات تكفل صون شعبها وحفظ أمنها وسلامة أراضيها انطلاقا من المسؤولية الجماعية تجاه صون وتعزيز أمن واستقرار المنطقة.

جاء ذلك في الكلمة الافتتاحية التي ألقاها اليحيا الخميس أمام الاجتماع الوزاري المشترك الثامن للحوار الاستراتيجي بين دول مجلس التعاون لدول الخليج العربية وروسيا الاتحادية المنعقد في مدينة سوتشي الروسية.

وأوضح اليحيا أن العدوان على أي دولة من دول مجلس التعاون يعد اعتداء على دول المجلس كافة وأن ما شهدناه جميعا من عدوان آثم على دولة قطر الشقيقة من قبل قوات الاحتلال الإسرائيلي في وقت كانت فيه شعوب المنطقة تأمل بالأمن والاستقرار وتبذل الجهود الكبيرة لتجنب ويلات التوتر والصراع في حين تأتي الممارسات الإسرائيلية وعدوانها الخطير على دولة قطر الشقيقة لتعصف بهذه الجهود ولتشكل تصعيدا بالغ الخطورة.

وقال إن اجتماع اليوم ليس مجرد لقاء دوري بل يجسد أيضا الايمان العميق بأن الشراكة الاستراتيجية بين الجانبين تعد ركيزة أساسية لبناء مستقبل أكثر إشراقا وأمنا لشعوبنا وتشييدا لجسور راسخة توسع مساحات التعاون المشتركة.

اليحيا يترأس الاجتماع

وأضاف أن انطلاق الحوار الاستراتيجي بين الجانبين في الأول من نوفمبر عام ٢٠١١ جسد علامة مضيئة في تاريخ العلاقات المشتركة إذ أرست مذكرة التفاهم الموقعة حينها إطارا مؤسسيا دائما لعقد اجتماعات وزارية سنوية عززت أواصر التعاون السياسي والاقتصادي والتجاري وأرست كذلك قاعدة صلبة للتنسيق في مواجهة التحديات الإقليمية والدولية.

وذكر أن «اليوم ونحن نلتقي بعد مضي أكثر من عقد من تلك الانطلاقة المشرقة نزداد يقينا بأن الحوار الاستراتيجي لم يكن خيارا عابرا بل رؤية بعيدة المدى نمت جذورها وتعمقت ثمارها حتى أضحت عنوانا لشراكة متنامية وثقة متبادلة».

وأكد أن هذا الاجتماع يمثل محطة فارقة لتعزيز التعاون بشأن ما تم التوافق عليه في اللقاءات السابقة وقد شكلت خطة العمل المشترك للفترة (٢٠٢٣ – ٢٠٢٨) تجسيدا عمليا للارادة الجماعية إذ شملت آفاقا متعددة من التعاون السياسي والاقتصادي فهذه الخطة الطموحة أثمرت عن شراكات ملموسة وبرامج عملية ترجمت الأهداف والطموحات المشتركة المنشودة.

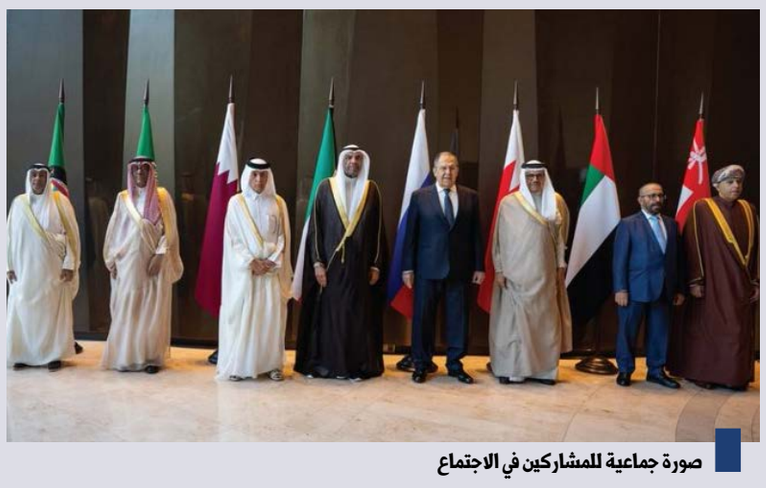

صورة جماعية للمشاركين في الاجتماع

وأفاد اليحيا بأن ما «يجمعنا اليوم هو أكثر من مصالح مشتركة» إنه التقاء قناعات ورؤى حول ضرورة أن يكون التعاون أساسا للسلام وأن يكون الحوار سبيلا لحل النزاعات وأن تكون الشراكة وسيلة لتحقيق التنمية والازدهار وفي هذا الإطار تأتي القضية الفلسطينية في قلب أولوياتنا باعتبارها مفتاح الاستقرار في المنطقة بأسرها.

وأكد أن لا سلاما عادلا ولا استقرارا دائما دون إنهاء الاحتلال الإسرائيلي وإقامة الدولة الفلسطينية المستقلة على حدود الرابع من يونيو ١٩٦٧ وعاصمتها القدس الشرقية وفق مبادرة السلام العربية وقرارات الشرعية الدولية.

وأشاد في هذا الشأن بمواقف روسيا الاتحادية الصديقة بشأن أهمية وضع حد لدوامة الصراع ودعم الجهود الرامية لتحقيق وقف فوري ودائم لإطلاق النار في قطاع غزة وتهيئة مسار إطلاق عملية سياسية جادة تعيد الأمل للشعب الفلسطيني الشقيق.

وجدد إدانته واستنكاره الشديدين لسياسة التجويع والقمع والتهجير التي تنتهجها قوات الاحتلال الإسرائيلي ضد المدنيين الأبرياء في قطاع غزة في خرق صارخ للقانون الدولي والقانون الدولي الإنساني مؤكدا ضرورة رفع القيود المفروضة على دخول المساعدات الإنسانية والإغاثية إلى القطاع الذي يواجه كارثة إنسانية غير مسبوقة.

كما أشاد بمخرجات (قمة ألاسكا) التي جمعت رئيس روسيا الاتحادية ورئيس الولايات المتحدة الأمريكية مؤخرا مشيرا إلى أن هذه القمة تمثل خطوة إيجابية وهامة نحو التوصل إلى حل للأزمة الروسية الأوكرانية عبر الحوار والمسار الدبلوماسي.

وجدد موقف مجلس التعاون الثابت في الدعوة للحوار البناء من أجل التوصل إلى حل لكافة النزاعات بشكل يضع حدا للتحديات الإنسانية والأمنية والاقتصادية ويفضي إلى تسوية سلمية دائمة تنهي معاناة المدنيين ويسهم إيجابا في الأمن والاستقرار الإقليمي والدولي.

وزير الخارجية يلتقي وزير الخارجية الروسي

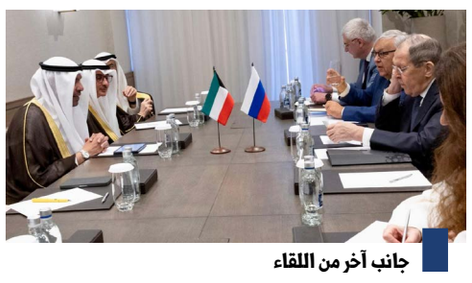

جانب آخر من اللقاء

على هامش أعمال الاجتماع الوزاري للحوار الاستراتيجي الخليجي الروسي

وزير الخارجية يلتقي وزير الخارجية الروسي لتعزيز العلاقات بين البلدين الصديقين

التقى وزير الخارجية عبدالله اليحيا، مع السيد سيرغي لافروف، وزير خارجية روسيا الإتحادية الصديقة، وذلك على هامش أعمال الإجتماع الوزاري المشترك الثامن للحوار الإستراتيجي بين مجلس التعاون لدول الخليج العربية وروسيا الإتحادية، والذي عقد اليوم الخميس الموافق ١١ سبتمبر ٢٠٢٥ في مدينة سوتشي.

حيث تناول اللقاء العلاقات الثنائية التي تربط البلدين الصديقين وأطر تعزيزها، واستعراض آخر المستجدات على الساحتين الإقليمية والدولية والتطورات الراهنة في المنطقة، وأطر التنسيق المشترك نحو تعزيز الجهود الرامية للوصول إلى الحلول السياسية الشاملة بما يحفظ الأمن والاستقرار الدوليين. كما تم مناقشة عدد من الموضوعات محل الاهتمام المشترك.

في تصريح للقنصل العام لدولة الكويت في هونغ كونغ

الكويت تؤكد التزامها بأهداف الحزام والطريق لانسجامها مع أهداف رؤية 2035

كونا - أكد القنصل العام لدولة الكويت في هونغ كونغ وماكاو السفير ناصر الغانم التزام دولة الكويت بأهداف مبادرة (الحزام والطريق) مشيرا إلى انضمامها المبكر للمبادرة منذ عام ٢٠١٤ وانسجامها مع أهداف رؤية (الكويت ٢٠٣٥).

وقال القنصل الغانم في تصريح على هامش مشاركته في قمة (الحزام والطريق) إن دولة الكويت تثمن الجهود المبذولة في تنظيم هذا المحفل الدولي البارز مشيرا إلى حرصها على المشاركة الفاعلة من خلال وفد كويتي متنوع يضم ممثلين عن وزارة المالية وهيئة تشجيع الاستثمار المباشر وغرفة تجارة وصناعة الكويت وشركة نفط الكويت وشركة البترول الوطنية الكويتية والشركة الكويتية لنفط الخليج.

صورة جماعية للمشاركين

وأعرب الغانم عن تقديره للجهات المنظمة لقمة الحزام والطريق ممثلة في حكومة منطقة هونغ كونغ الإدارية الخاصة ومجلس تنمية التجارة في هونغ كونغ مثمنا مشاركة الوفود الكويتية في هذا الحدث والتي تجسد التزام دولة الكويت بأهداف مبادرة (الحزام والطريق).

وأوضح أن دولة الكويت تركز على قطاعات استراتيجية مثل البنية التحتية والذكاء الاصطناعي والتكنولوجيا الحيوية والتكنولوجيا الخضراء والتجارة والاستثمار والابتكار معتبرا أنها محركات أساسية لتحقيق النمو المستدام وبناء المدن الذكية.

وأشار إلى أهمية العمل الجماعي في مواجهة التحديات العالمية بما في ذلك مخاطر الأمن السيبراني واتساع الفجوة الرقمية وتقلبات الأسواق والأوضاع الجيوسياسية داعيا إلى تعزيز الشراكات الإقليمية والدولية لضمان سلاسل التوريد وتعزيز التعاون.

وجدد الغانم التأكيد على سياسة الانفتاح التي تنتهجها دولة الكويت وما تتمتع به من بيئة استثمارية جاذبة داعيا الشركاء الدوليين إلى اغتنام الفرص المتاحة ضمن مشاريع التنمية الكبرى لرؤية (الكويت ٢٠٣٥).

«الوفاق» تتقدم بأحر التعازي

وزير النفط الأسبق د.عماد محمد العتيقي .. في ذمة الله

فقدت الكويت، الخميس، الدكتور عماد العتيقي، نائب رئيس مجلس الوزراء وزير النفط السابق، بعد مسيرة عطاء طويلة وحافلة.

و«الوفاق» تتقدم بأحر التعازي من ذوي الفقيد، سائلين المولى تعالى أن يتغمده بواسع رحمته وفسيح جناته

وتولى الراحل خلال مسيرته عدداً من المناصب أبرزها:

- نائب رئيس مجلس الوزراء ووزير النفط ٢٠٢٤
- رئيس جامعة الشرق الأوسط الأميركية في الكويت من ٢٠١١ إلى ٢٠١٨.
- الأمين العام المؤسس للأمانة العامة لمجلس الجامعات الخاصة من ٢٠٠٣ إلى ٢٠١٠.
- عميد كلية الهندسة والبترول في جامعة الكويت من ١٩٩٨ إلى ٢٠٠٠.
- مدير إدارة البحوث في جامعة الكويت من ١٩٩١ إلى ١٩٩٤.
- عضو المجلس الأعلى للبترول في الكويت من ١٩٩٠ إلى ٢٠١٣ حيث ترأس لجنة الاستراتيجيات وشارك في اللجان الفنية الأخرى.
- مدير إدارة البترول والبتروكيماويات والمواد في معهد الكويت للأبحاث العلمية من ١٩٨٨ إلى ١٩٩٠.
- حصل على الماجستير ثم درجة الدكتوراه في الهندسة الكيميائية في عام ١٩٨٥ من جامعة ليهاي في بنسلفانيا بالولايات المتحدة الأميركية.
- حصل على البكالوريوس في الهندسة الكيميائية من جامعة الأسكندرية في عام ١٩٧٨.
- عضو الهيئة التدريسية في قسم الهندسة الكيميائية بكلية الهندسة والبترول في جامعة الكويت.
- له أبحاث مستفيضة تزيد عن ٨٠ بحثا في الهندسة والمحاكاة والتحكم لتكرير النفط وتحليل مشتقاته واقتصاديات التكرير والبتروكيماويات والعمليات الكيميائية الأخرى وهي منشورة في مجلات علمية محكمة ووقائع مؤتمرات وكتب متخصصة.

الكويت تؤكد التزامها بدعم الأمن المائي والاستدامة

(كونا) - أكدت المستشار الفني ورئيس لجنة الاستدامة بجمعية المياه الكويتية المهندسة هبة عباس حرص دولة الكويت على المساهمة الفعالة في الجهود الدولية الرامية إلى تعزيز الأمن المائي واستدامته بالمنطقة. جاء ذلك في تصريح للمهندسة هبة عباس لوكالة الانباء الكويتية (كونا) خلال مشاركتها في أعمال المؤتمر العالمي للمياه والطاقة وتغير المناخ بدورته الثانية تحت شعار «التحول المستدام في مجال المياه والطاقة: الابتكار من أجل مستقبل آمن» الذي انطلق انعقد الثلاثاء واستمر حتى امس الخميس.

وأوضحت المهندسة عباس أن مشاركة الجمعية في المؤتمر بصفتها شريكا إقليميا جاءت لتجسد التزام الكويت بدورها الريادي في قضايا المياه والطاقة والمناخ.

وبينت عباس أن الجمعية افتتحت مشاركاتها في اليوم الأول حيث قامت برئاسة جلسة الطاولة المستديرة المغلقة رفيعة المستوى الخاصة بالمياه والتي شهدت حضور قادة القطاع العالميين حيث جرى استعراض أفضل الاستراتيجيات والممارسات في مجال الأمن المائي وتعزيز التعاون الدولي لمواجهة التحديات المشتركة.

وأضافت أن مشاركتها في اليوم الثاني جاءت كمتحدثة في الجلسة الختامية لمنتدى القادة العالميين شكلت فرصة لعرض موضوع «تحويل الرؤية إلى عمل: النتائج الرئيسية والخرائط المستقبلية» مشيرة إلى أن الاستدامة لا يمكن تحقيقها في صوامع منعزلة بل تتطلب إدراكا أعمق للترابط بين المياه والطاقة والمناخ والتحول من التخطيط المنفصل إلى التعاون العابر للقطاعات بشكل استراتيجي.

وأوضحت عباس أن الجمعية ستواصل غدا في اليوم الثالث مشاركتها من خلال ترؤسها جلسة حوارية ضمن منتدى الشباب تحت عنوان «مبادرات الشباب وإنجازاتهم الرائدة في استدامة المياه والطاقة» وذلك إيمانا بدور الشباب المحوري في صياغة الحلول المستقبلية.

جريدة الوفاق - السنة الثانية (العدد ٣٨١) - الجمعة والسبت ٢٠ و٢١ ربيع الأول ١٤٤٧ هجري - ١٢ و١٣ سبتمبر ٢٠٢٥
الرابط الموحد للمنصات الاخبارية لصحيفة الوفاق على مواقع التواصل : https://linktr.ee/alwifaqkw

أكدت عدم وقوع أي إصابات تُذكر

«الإطفاء»: السيطرة على حريق ورشة تصليح قوارب بمنطقة المسيلة

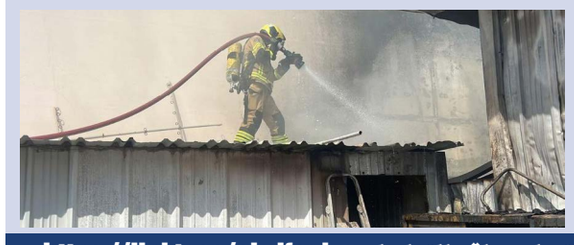

ذكرت قوة الإطفاء العام أن فرق إطفاء مركزي مشرف والقرين سيطرت ظهر الخميس على حريق مخزن وورشة تصليح قوارب في أحد الأندية البحرية في منطقة المسيلة.
وأوضحت «الإطفاء» أن الفرق باشرت بمكافحة الحريق والسيطرة عليه، دون وقوع أي إصابات تُذكر.

جانب من الاجتماع

تعزيز التعاون والتنسيق في البحث والإنقاذ الجوي وتبادل الخبرات

رئاسة أركان الجيش والإطفاء بحثا تشكيل فريق مشترك للإنقاذ الجوي

استقبل نائب رئيس الأركان العامة للجيش، اللواء الركن طيار صباح جابر الأحمد الصباح، في مكتبه ،رئيس قوة الإطفاء العام اللواء طلال محمد الرومي.
حيث عقد اجتماع تم خلاله مناقشة تشكيل فريق مشترك للبحث والإنقاذ الجوي والذي يهدف إلى تعزيز التعاون المشترك بين الجانبين في مجال البحث والإنقاذ الجوي، من خلال توحيد الجهود وتبادل الخبرات وتطوير آليات التنسيق، بما يسهم في رفع مستوى الجاهزية والاستجابة السريعة لحالات الطوارئ.
حضر الاجتماع عدد من كبار الضباط القادة من كلا الجانبين.

حضر الاجتماع وفد عسكري من الإدارة العامة للتسليح بوزارة الدفاع الفرنسية

وكيل الحرس الوطني يبحث مع الملحق العسكري الفرنسي تطوير العلاقات الدفاعية الثنائية

جانب من الاجتماع

كونا - بحث وكيل الحرس الوطني الفريق الركن حمد البرجس اليوم الخميس مع الملحق العسكري بسفارة الجمهورية الفرنسية لدى دولة الكويت العقيد جيروم بوجو تطوير العلاقات الدفاعية الثنائية بين البلدين الصديقين.
وقال الحرس الوطني في بيان صحفي إن الفريق الركن البرجس استقبل الملحق العسكري الفرنسي برفقة وفد عسكري من الإدارة العامة للتسليح بوزارة الدفاع الفرنسية ترأسه مدير مديرية الشرق الأوسط بالإدارة الدولية العقيد سيدريك برثومي وبحضور المعاون للإسناد الإداري بالحرس الوطني اللواء مهندس عصام نايف.
ورحب الفريق البرجس بالوفد الفرنسي ونقل لهم تحيات قيادة الحرس ممثلة في رئيس الحرس الوطني الشيخ مبارك حمود الجابر الصباح ونائبه الشيخ فيصل نواف الأحمد الصباح.
كما أبدى استعداد الحرس الوطني لتعزيز التعاون المشترك وتبادل الخبرات مع الجانب الفرنسي في مجالات عدة.

جنب من الحملة

خلال حملة ميدانية للفرق الرقابية

«البلدية»: تحرير 56 مخالفة إعلان في محافظة الفروانية

أعلنت إدارة العلاقات العامة في بلدية الكويت عن قيام إدارة التدقيق ومتابعة خدمات البلدية بمحافظة الفروانية بحملة ميدانية للفرق الرقابية للكشف على التراخيص الصحية للمحلات وتراخيص الإعلانات، واتخاذ كافة الاجراءات الرقابية بحق المخالفين.
وقالت إن الحملة الميدانية في المحافظة أسفرت عن تحرير ٥٦ مخالفة إعلان مخالف في أحد المولات التجارية بمحافظة

جانب من الحضور

من حملة شهادة الدبلوم و شهادة الثانوية

رئيس الأركان يشهد قرعة طلبة الضباط 51 للقوة الجوية و البحرية

برعاية وزير الدفاع الشيخ عبدالله علي عبدالله الصباح و حضور سعادة رئيس الأركان العامة للجيش الفريق الركن خالد درج الشريعان ، أجرت كلية علي الصباح العسكرية ظهر اليوم القرعة العلنية لاختيار المتقدمين لدورة الطلبة الضباط للدفعة / ٥١ للقوة الجوية والبحرية من حملة شهادة الدبلوم و شهادة الثانوية العامة والتي أجريت في مبنى متعدد الأغراض .
وأكد خلال عملية القرعة العلنية حرص رئاسة الأركان على ترسيخ مبدأ الشفافية وتكافؤ الفرص ، مشيدا بالإجراءات التنظيمية التي تضمن العدالة في اختيار المرشحين وفق معايير واضحة ونزيهة.
هذا وقد هنأ رئيس الأركان العامة للجيش الفريق الركن خالد درج الشريعان الطلبة المقبولين، متمنيا لهم التوفيق في مسيرتهم العسكرية، ليكونوا جنبا إلى جنب مع اخوانهم في القوات المسلحة ومؤكدا سعادته أن من لم يحالفه الحظ فما زالت أمامه العديد من الفرص لخدمة الوطن في مختلف المجالات.
حضر إجراءات القرعة معاون رئيس الأركان العامة لهيئة الإدارة والقوى البشرية اللواء الركن فراس عادل الشاهين و آمر كلية علي الصباح العسكرية العميد الركن عبدالله أحمد التركيت و رئيس هيئة التعليم العسكري العميد الركن بحري محمد أحمد الخميس وعدد من ضباط كلية علي الصباح العسكرية .
والجدير بالذكر انه تم نقل اجراءات القرعة العلنية بشكل مباشر في منصات التواصل الاجتماعي التابعة لرئاسة الأركان العامة للجيش .

جانب من القرعة

شاهد

جانب من المضبوطات

ضبط 145 كغم حشيش وكشف شبكة يديرها نزيل بالسجن المركزي

ضبط متهمة هندية بحوزتها كمية كبيرة من المواد المخدرة بقصد الإتجار

تمكنت الإدارة العامة لمكافحة المخدرات - إدارة المكافحة المحلية - من ضبط شبكة تورطت في حيازة وترويج المواد المخدرة داخل البلاد.
وجاءت العملية بعد عمليات بحث وتحري أثبتت قيام متهمة «هندية الجنسية» بحيازة كمية كبيرة من المواد المخدرة بقصد الاتجار.
على ضوء ذلك تم استصدار إذن قانوني من النيابة العامة وضبطها وبحوزتها كمية من مادة الحشيش، حيث أقرت بأنها تخصها بقصد الإتجار، كما اعترفت بتورط نزيل في السجن المركزي غير كويتي ومتهم هارب خارج البلاد بنغلاديشي الجنسية في إدارة عمليات الترويج والتوزيع.
وعلى الفور تم تشكيل قوة مشتركة من الإدارة العامة لمكافحة المخدرات وفرقة التفتيش والإسناد الأمني التابعة للإدارة العامة للمؤسسات الإصلاحية، حيث جرى مداهمة زنزانة المتهم في السجن المركزي، وضبطه وبحوزته هاتف نقال كان يستخدمه في إدارة عمليات الترويج والتواصل مع شركائه، وبمواجهته أقر تفصيلياً بارتكاب تلك الأفعال بالتنسيق مع المتهم الهارب.
وأسفرت الجهود عن ضبط (١٤٥) كيلوغراماً من مادة الحشيش المخدرة، وتمت إحالة جميع المتهمين والمضبوطات إلى نيابة المخدرات لاتخاذ الإجراءات القانونية اللازمة بحقهم.
وتؤكد وزارة الداخلية أن الأجهزة الأمنية مستمرة في تكثيف حملاتها ضد تجار ومروجي المخدرات، ولن تتهاون في ملاحقة وضبط كل من يحاول العبث بأمن المجتمع وصحة أفراده.

جانب من الاجتماع

في اجتماع مع ممثلي عدد من الجهات

محافظ العاصمة يتابع خطط الطرق والمرور استعداداً لانطلاق العام الدراسي

عقد محافظ العاصمة ومحافظ الفروانية بالإنابة الشيخ عبدالله سالم العلي الصباح اجتماعًا مع مدير عام الهيئة العامة للطرق والنقل البري المهندس / خالد ضاوي العصيمي ومساعد مدير عام المرور العميد / عمر السري ومدير مرور الفروانية عقيد / رائد السليمان ورئيس قسم حركة مرور الفروانية مقدم / ضاحي الرشيدي إلى جانب عدد من المسؤولين وذلك لمتابعة الاستعدادات المرورية وخطط الطرق قبل انطلاق العام الدراسي الجديد.
حيث تم خلال الاجتماع استعراض جاهزية الطرق الرئيسية والفرعية، وخطط معالجة الاختناقات المرورية خاصةً في محيط المدارس والمناطق السكنية ، إلى جانب متابعة أعمال الصيانة الدورية للطرق والإشارات الضوئية، بما يضمن انسيابية الحركة وتخفيف الازدحامات المرورية مع بدء الدوام المدرسي..
وأكد المحافظ على ضرورة تحقيق التكامل بين كافة الجهات المعنية وتوحيد الجهود وتفعيل الحملات التوعوية الموجهة للطلبة وأولياء الأمور لرفع مستوى الوعي المروري وتعزيز ثقافة الالتزام بقواعد السلامة لضمان بيئة مرورية آمنة تسهم في حماية أرواح مستخدمي الطرق وتعزيز السلامة العامة. وفي الختام ثمّن الجهود الكبيرة التي تبذلها الوزارات والهيئات المعنية، وتعاونها المثمر لتحقيق الأهداف المرجوة ومؤكداً أن العمل بروح الفريق الواحد هو السبيل لتقديم أفضل الخدمات.

بمشاركة 13 دولة عربية

الكويت تستضيف البرنامج العربي للتخطيط الاستراتيجي 14 الجاري

كونا - أعلن الأمين العام للاتحاد العربي لرواد الكشافة والمرشدات ناصر أبل استضافة دولة الكويت البرنامج التدريبي العربي للتخطيط الاستراتيجي بنسخته الثانية يومي ١٤ و١٥ سبتمبر الجاري.
وقال أبل الخميس إن البرنامج الذي يشارك فيه ٥٠ قائدا كشفيا وخبيرا في الحركة الكشفية يمثلون ١٣ دولة عربية يهدف إلى تعزيز قدرات ومهارات المشاركين في مجالات التخطيط الاستراتيجي بما يساهم في تمكينهم من إعداد خطط مستقبلية فعالة تخدم الحركة الكشفية والإرشادية في الوطن العربي.
وأضاف أبل أن البرنامج يتضمن العديد من الجلسات الخاصة في التخطيط الاستراتيجي يحاضر خلالها نخبة من الخبراء والمتخصصين و«نعمل من خلال البرنامج على تطوير مهارات المشاركين في وضع الخطط الاستراتيجية المستندة إلى التحليل العلمي والمنهجي وتعزيز قدرة الجمعيات الكشفية على تحديد أولوياتها وفقا لاحتياجاتها الوطنية وخططها المستقبلية».

ناصر أبل

المواصلات: تأثر خدمة الاتصالات بسبب أعمال صيانة لمقسم رأس السالمية

أعلنت وزارة المواصلات أنها ستقوم بأعمال صيانة لمقسم رأس السالمية من اليوم الجمعة الـ ٥ فجراً حتى الـ ١ ظهر السبت.
وأضافت الوزارة أن خدمات الاتصالات قد تتأثر خلال فترة الصيانة.

جانب من الجولة التفقدية

تابعت عملية «الباي فورس».. وجاهزية الجامعة لاستقبال العام الدراسي الجديد

مديرة الجامعة: تقديم الدعم اللازم للطلاب وتوفير بيئة تعليمية ملائمة

تفقدت مديرة جامعة الكويت الدكتورة دينا الميلم عدداً من الكليات في مدينة صباح السالم الجامعية، لمتابعة آلية التسجيل «الباي فورس» لاستكمال جداول الطلبة، والوقوف على جاهزية الكليات لاستقبال أبنائنا الطلبة في العام الجامعي الجديد ٢٠٢٥/٢٠٢٦.
وشددت الميلم على أهمية تقديم الدعم اللازم للطلبة وتوفير بيئة تعليمية ملائمة تعزز من نجاحهم الأكاديمي.
وتأتي هذه الجولة في إطار حرص الإدارة الجامعية على تطوير خدماتها لتحقيق انطلاقة أكاديمية مميزة، متمنية للجميع عاماً أكاديمياً جديداً مليئاً بالنجاح والتميز.

البلاد تتأثر بامتداد منخفض الهند الموسمي

الأرصاد: طقس عطلة نهاية الأسبوع.. حار

كونا - توقعت إدارة الأرصاد الجوية أن يكون طقس البلاد بصفة عامة في عطلة نهاية الأسبوع حارا نهارا وحارا إلى مائل للحرارة ليلا.
وقال مدير الإدارة بالندب ضرار العلي إن البلاد تتأثر بامتداد منخفض الهند الموسمي مصحوبا برياح شمالية غربية خفيفة إلى معتدلة السرعة تنشط أحيانا مثيرة للغبار خصوصا على المناطق الصحراوية.
وبين أن الطقس نهار الجمعة يكون حارا والرياح شمالية غربية خفيفة إلى معتدلة السرعة تنشط أحيانا ما بين ١٢ و٤٢ كيلومترا في الساعة مثيرة للغبار على المناطق المكشوفة فيما تتراوح درجات الحرارة العظمى المتوقعة ما بين ٤٣ و٤٥ درجة مئوية ويكون البحر خفيفا إلى معتدل الموج يعلو أحيانا ما بين ٢ و٦ أقدام.
وأفاد بأن الطقس ليلا يكون مائلا للحرارة إلى معتدل والرياح شمالية غربية خفيفة إلى معتدلة السرعة تتراوح ما بين ١٢ و٣٨ كيلومترا في الساعة فيما تتراوح درجات الحرارة الصغرى المتوقعة ما بين ٢٧ و٢٩ درجة مئوية ويكون البحر خفيفا إلى معتدل الموج ما بين ٢ و٥ أقدام.

مدينة الكويت

إغلاق تقاطع نادي الساحل على طريق الفحيحيل باتجاه الجنوب

الطرق: إغلاق بشكل كامل لشارع دمشق من اتجاه الدائري الرابع

أعلنت الهيئة العامة للطرق والنقل البري بالتعاون مع الإدارة العامة للمرور عن إغلاق بشكل كامل لشارع دمشق من اتجاه الدائري الرابع اعتباراً من الخميس الموافق ٢٠٢٥/٩/١١ الساعة ٤ عصراً حتى فجر الأحد الموافق ٢٠٢٥/٩/١٤.
وأعلنت الهيئة العامة للطرق والنقل البري بالتعاون مع الإدارة العامة للمرور عن إغلاق تقاطع نادي الساحل على طريق الفحيحيل بإتجاه الجنوب من تاريخ ٢٠٢٥/٩/١٢ لمدة ١٠ ايام لصيانة الأسفلت.

بما يسهم في الارتقاء بمستوى الخدمات المقدمة لذوي الإعاقة وأسرهم

وزيرة الشؤون تتفقد ذوي الإعاقة: تذليل العقبات أمام المراجعين

جانب من الجولة

قامت وزيرة الشؤون الاجتماعية وشؤون الأسرة والطفولة د. أمثال الحويلة بجولة تفقدية في الهيئة العامة لشؤون ذوي الإعاقة، حيث اطلعت على سير العمل والخدمات المقدمة للمراجعين.
وأكدت الحويلة خلال الجولة حرص الوزارة على تذليل العقبات أمام المراجعين وتعزيز كفاءة الأداء بما يسهم في الارتقاء بمستوى الخدمات المقدمة لذوي الإعاقة وأسرهم.

سعر برميل النفط الكويتي يرتفع 71 سنتاً ليبلغ 72,60 دولار

كونا - ارتفع سعر برميل النفط الكويتي ٧١ سنتا ليبلغ ٧٢٫٦٠ دولار للبرميل في تداولات يوم الأربعاء مقابل ٧١٫٨٩ دولار للبرميل في تداولات الأول من أمس وفق السعر المعلن من مؤسسة البترول الكويتية.

وفي الأسواق العالمية ارتفعت العقود الآجلة لخام برنت ١٫١٠ دولار لتبلغ ٦٧٫٤٩ دولار للبرميل في حين ارتفعت العقود الآجلة لخام غرب تكساس الوسيط الأمريكي ١٫٠٤ دولار ليبلغ ٦٣٫٦٧ دولار

جريدة الوفاق - السنة الثانية (العدد ٣٨١) - الجمعة والسبت ٢٠ و٢١ ربيع الأول ١٤٤٧ هجري - ١٢ و١٣ سبتمبر ٢٠٢٥
الرابط الموحد للمنصات الاخبارية لصحيفة الوفاق على مواقع التواصل : https://linktr.ee/alwifaqkw

وفق تقرير المعهد الدولي للتنمية الإدارية (IMD)

الكويت تتقدّم إلى المرتبة الـ 28 في التنافسية العالمية للمواهب «WTR» لعام 2025

20 ألف دولار إنفاق الكويت على الطالب سنوياً.. والمرأة تشكل 29,48 % من القوى العاملة محلياً

مدينة الكويت

نجحت الكويت في تعزيز تنافسيتها في التصنيف العالمي للمواهب «WTR» لعام ٢٠٢٥، الصادر عن المعهد الدولي للتنمية الإدارية (IMD)، حيث صعدت ٣ مراتب إلى الـ ٢٨ عالمياً، مسجلة ٦٢,٦١ نقطة، متفوقة على دول مثل الصين واليابان والمملكة المتحدة، وحلت بالمرتبة الثالثة خليجياً بعد الإمارات وعُمان.

وفي المحاور الثلاث في التقرير، سجلت الكويت ترتيباً متقدماً، حيث حلت بالمرتبة ٩ عالمياً في الاستثمار بالمواهب وتطويرها، بينما جاءت بالمركز ٦٢ عالمياً في الجاذبية، والمرتبة ٣٦ بالجاهزية.

وقال التقرير إن الكويت تعتبر من الأمثلة الرائعة للاقتصاديات التي رغم عدم وجودها ضمن أفضل ١٠ دول في تصنيف المواهب العالمي، إلا أنها أولت اهتماماً كبيراً بتطوير مهارات القوى العاملة لديها من خلال التعليم والتدريب المهني وبرامج التدريب وتعزيز البنية التحتية للخدمات الصحية.

وتشير نتائج التقرير، إلى أن الكويت وقطر والولايات المتحدة من الدول التي تنفق بسخاء على التعليم على أساس نصيب الفرد، لكنها تتأخر في تحقيق نتائج متناسبة مع حجم هذا الإنفاق. واحتلت الكويت المرتبة ٦ عالمياً في مجموع الإنفاق العام على التعليم، كنسبة مئوية من إجمالي الناتج المحلي، بينما جاءت بالمرتبة الثالثة عالمياً في مجموع الإنفاق العام على التعليم لكل طالب في جميع المراحل الدراسية، حيث بلغ إنفاق

الكويت حلت بالمرتبة 27 عالمياً في البنية التحتية الصحية

الكويت على الطالب ٢٠٠١١ دولاراً. ويبرز هنا تحدي فعالية الإنفاق، حيث مازالت هناك فجوة بين الموارد المالية المخصصة، وبين جودة المخرجات التعليمية، ومدى توافقها مع متطلبات سوق العمل.

من جهة أخرى، لفت التقرير إلى أن تدريب الموظفين يمثل أولوية في الشركات الكويتية، حيث احتلت البلاد المرتبة ٢٨ عالمياً في هذا الخصوص. بالمقابل، جاءت الكويت بالمرتبة ٦٢ في القوى العاملة النسائية، والتي تشكل لغاية اليوم ٢٩,٤٨ ٪ من إجمالي القوى العاملة. وفي البنية التحتية الصحية، حلت بالمرتبة ٢٧ عالمياً.

وحسب المؤشرات الفرعية المتعلقة بجاذبية الكويت، جاءت البلاد بالمرتبة ٢٦ عالمياً في تكلفة المعيشة، و٤١ في جاذبية واستقطاب المواهب، و٣١ في المحفزات المقدمة للعناصر البشرية، و٢٨ في جودة المعيشة، والمرتبة ٣٤ في العمالة الأجنبية ذات المهارات العالية.

وبالنسبة للمؤشرات الفرعية المتعلقة بالجاهزية، جاءت الكويت بالمرتبة ٣٩ عالمياً في العمالة الماهرة، و٢٧ في المهارات المالية، و٣٣ في الخبرة الدولية، و٤٢ في التعليم المتوسط والثانوي، و٢٦ في مهارات اللغة.

وعلى مستوى الخليج، تواصل الإمارات تصدر المنطقة في تنافسية المواهب، حيث جاءت في المرتبة الـ٩ عالمياً، بفضل بيئة الأعمال المتقدمة والبنية التحتية المتطورة، والسياسات المشجعة لجذب الكفاءات.

وتأتي عُمان بالمرتبة الثانية خليجياً و٢٧ عالمياً، بينما قطر احتلت المركز ٢٩ عالمياً والمرتبة الرابعة خليجياً، بعد الكويت، مستفيدة من جودة الحياة وانخفاض تكاليف المعيشة، التي تجعلها وجهة مفضلة للمواهب. أما السعودية فجاءت في المركز ٣١ عالمياً، والبحرين ٤٢ عالمياً، حيث حققتا تقدماً تدريجياً، مدفوعاً بإصلاحات سوق العمل وبرامج التنويع الاقتصادي.

ويصنف المعهد قدرة ٦٩ اقتصاداً حول العالم، على تطوير وجذب والاحتفاظ برأس المال البشري. ويغطي التقرير ٣ محاور رئيسية هي: الاستثمار والتطوير، الجاذبية، والجاهزية، في ما يعد التقرير من أهم المراجع التي يعتمد عليها صناع القرار، لتحديد مكامن القوة والضعف في أسواق العمل ووضع السياسات المستقبلية لتنمية رأس المال البشري.

ويقيّم تصنيف «IMD» العالمي للمواهب، مستوى المهارات اللازمة للشركات والاقتصاد، لتحقيق قيمة مضافة طويلة الأجل، إضافة إلى تطورها، ويستخدم هذا التصنيف مجموعة من المؤشرات لقياس تنمية القوى العاملة الماهرة، سواء على المستوى المحلي أو الدولي، والاحتفاظ بها وجذبها. ويتضمن التصنيف ٣١ معياراً.

الشيخ د.نمر الصباح مع إداريي هواوي

جانب من الجلسة النقاشية الرئيسية

في مؤتمر التحول الرقمي الثاني بالكويت

«هواوي»: ملتزمون بتسريع التحول الرقمي لقطاع النفط والغاز الحيوي في الكويت

أكدت شركة «هواوي» التزامها بتسريع التحول الرقمي لقطاع النفط والغاز الحيوي في الكويت، وذلك بصفتها الراعي البلاتيني لمؤتمر الكويت الثاني للتحول الرقمي للنفط والغاز. وقد عقد هذا الحدث تحت رعاية وزير النفط طارق الرومي، وبحضور وكيل وزارة النفط الشيخ د.نمر فهد المالك الصباح، واستقطب أكثر من ٢٠٠ من كبار صناع القرار وقادة الصناعة ومبتكري التكنولوجيا في فندق ومنتجع جميرا شاطئ المسيلة.

وافتتح المؤتمر بجلسة نقاشية رئيسية قدمها كاين تشو، الرئيس التنفيذي للتكنولوجيا في قطاع النفط والغاز في هواوي لمنطقة الشرق الأوسط وأفريقيا، ممهدا الطريق ليومين من الحوار حول كيفية مساهمة البنية التحتية الرقمية المتطورة والذكاء الاصطناعي في تعزيز الكفاءة وتحسين الإنتاج، وتعزيز الاتصال ومرونة البيانات، والاستدامة البيئية في قطاع الطاقة الكويتي.

وفي كلمته، سلط كاين الضوء على كيفية تصميم البنية التحتية الذكية الموحدة من هواوي لدمج تكنولوجيا المعلومات وتكنولوجيا التشغيل، وترسيخ الرقمنة الهجينة والبنية التحتية للذكاء الاصطناعي، وإطلاق قيمة جديدة للعمليات الحيوية. وقال تشو: يمثل التحول الرقمي حجر الزاوية في أمن الطاقة وتنافسيتها في السنوات المقبلة.

وتتمتع الكويت بمكانة مرموقة تمكنها من أن تصبح رائدة في مجال الرقمنة الصناعية، وتفخر هواوي بتقديم خبراتها العالمية في مجالات الذكاء الاصطناعي والحوسبة السحابية وشبكات الجيل الخامس ومنصات البيانات لدعم هذه المسيرة.

ومن خلال الجمع بين البنية التحتية المتقدمة والتطبيقات القائمة على السيناريوهات وتمكين القوى العاملة، يمكننا مساعدة قطاع النفط والغاز على تحقيق كفاءة أعلى وسلامة محسنة وخفض الانبعاثات.

وخلال المؤتمر، تواصل خبراء هواوي مع الشركاء والجهات المعنية لمناقشة كيفية معالجة التكنولوجيا للتحديات العشرة الحاسمة لرقمنة الصناعة، والتي تشمل الاتصال، وحوسبة الذكاء الاصطناعي، وإدارة الطاقة الخضراء، والأمن السيبراني، وتطبيقات سيناريوهات الذكاء الاصطناعي، وأنظمة الشركاء، وتنمية المواهب في مجال تكنولوجيا المعلومات والاتصالات.

وفي جناحها، عرضت هواوي حلولا متكاملة لتكنولوجيا المعلومات والاتصالات - من الشبكات المتقدمة وتخزين البيانات إلى تطبيقات الذكاء الاصطناعي الصناعي - مصممة لدعم استراتيجية الكويت طويلة المدى للنمو القائم على الابتكار في قطاع النفط والغاز.

الذهب على ارتفاع طفيف وسط ترقب لبيانات تضخم أمريكية

رويترز - سجلت أسعار الذهب ارتفاعاً طفيفاً، الخميس، إذ عززت بيانات جاءت أضعف من التقديرات لمؤشر أسعار المنتجين في الولايات المتحدة، من التوقعات القوية بالفعل بشأن خفض مجلس الاحتياطي الاتحادي (البنك المركزي الأمريكي) لأسعار الفائدة الأسبوع المقبل.

ويترقب المستثمرون كذلك بيانات رئيسية لتضخم أسعار المستهلكين للحصول على مزيد من المؤشرات.

وصعد الذهب في المعاملات الفورية ٠,١٪ إلى ٣٦٤٥,٠٤ دولار للأونصة. وسجل الذهب أعلى مستوى له على الإطلاق عند ٣٦٧٣,٩٥ دولار يوم الثلاثاء. وزادت العقود الأمريكية الآجلة للذهب تسليم ديسمبر المقبل، ٠,١٪ إلى ٣٦٨٢,٩٠ دولار.

وانخفضت أسعار المنتجين الأمريكيين على غير المتوقع في أغسطس الماضي، بسبب انخفاض هوامش الخدمات التجارية والزيادات المتواضعة في تكاليف السلع.

ويترقب المستثمرون حالياً بيانات مؤشر أسعار المستهلكين في الولايات المتحدة. ومن المتوقع أن تكون الزيادة الشهرية في أغسطس الماضي عند ٠,٣٪ بعد ارتفاع ٠,٢٪ في يوليو الماضي. ومن المتوقع أن يكون المعدل السنوي لتضخم أسعار المستهلكين عند ٢,٩٪ بعد ٢,٧٪ في يوليو الماضي.

وعزز تقرير الوظائف في القطاع غير الزراعي الذي صدر الأسبوع الماضي، وأشار إلى تباطؤ سوق العمل من توقعات التيسير النقدي. وعادة ما يتجه الذهب الذي لا يدر عوائد إلى الارتفاع في ظروف أسعار الفائدة المنخفضة.

وبالنسبة للمعادن النفيسة الأخرى، استقرت الفضة في المعاملات الفورية عند ٤١,١٣ دولار للأونصة. وارتفع البلاتين ٠,٥٪ إلى ١٣٩٢,٥٥ دولار. وزاد البلاديوم ٠,٧٪ إلى ١١٨١,٥٦ دولار.

KIPCO
كيبكو
شركة مشاريع الكويت (القابضة)
Kuwait Projects Company (Holding)

شركة مشاريع الكويت القابضة «كيبكو»

في بيان لـ «بورصة الكويت»

«كيبكو» تشتري 30,67 % من سنداتها المستحقة 2026

أعلنت شركة مشاريع الكويت القابضة «كيبكو» نتائج عروض الشراء النقدية المتعلقة بالسندات المستحقة والصادرة تحت مظلة برنامج السندات متوسطة الأجل باليورو البالغ حجمها ٣ مليارات دولار. وذكرت في بيان لـ «بورصة الكويت»، أنه تم عرض وقبول شراء ٣٠,٦٧ ٪ من السندات المستحقة في ٢٠٢٦ والبالغة قيمتها ٥٠٠ مليون دولار (القيمة الاسمية بالدولار) بنحو ١٥٣,٣٥ مليون.

وتم عرض وقبول شراء ٣٠,١٥ ٪ من السندات المستحقة في ٢٠٢٧ والتي تبلغ قيمتها أيضاً ٥٠٠ مليون، وبلغت بالقيمة الاسمية ١٥٠,٧٦ مليون. وأوضحت «كيبكو» أن قيمة المبالغ الاسمية للسندات من كل فئة من الفئات التي ستظل مستحقة بعد تاريخ التسوية اليوم، نحو ٣٤٦,٦٥ مليون بالنسبة لسندات ٢٠٢٦، و٣٤٩,٢٤ مليون دولار لسندات ٢٠٢٧.

بورصة الكويت

بنسبة 0,12 في المئة.. ليبلغ مستوى 8716,63 نقطة

بورصة الكويت تغلق على انخفاض مؤشرها العام 10,63 نقطة

أغلقت بورصة الكويت تعاملاتها الخميس، على انخفاض مؤشرها العام ١٠,٦٣ نقطة بنسبة ٠,١٢ في المئة ليبلغ مستوى ٨٧١٦,٦٣ نقطة. وتم تداول ٥٣٥ مليون سهم عبر ٢٥٠٦٦ صفقة نقدية، بقيمة ١٠٩,١٤ مليون دينار.

وارتفع مؤشر السوق الرئيسي ١٨,٤٩ نقطة بنسبة ٠,٢٣ في المئة، ليبلغ مستوى ٧٩٣٦,٤٦ نقطة من خلال تداول ٣٥٦ مليون سهم عبر ١٦٤٢٢ صفقة نقدية بقيمة ٥٧,٥ مليون دينار.

كما انخفض مؤشر السوق الأول ١٨,٤٤ نقطة بنسبة ٠,٢٠ في المئة، ليبلغ مستوى ٩٣٤١,٩٤ نقطة من خلال تداول ١٧٨,٩ مليون سهم عبر ٨٦٤٤ صفقة بقيمة ٥١,٦ مليون دينار.

في موازاة ذلك ارتفع مؤشر «رئيسي ٥٠» ٥٧,٦٩ نقطة أي بنسبة ٠,٧١ في المئة، ليبلغ مستوى ٨١٧٠,٥٥ نقطة من خلال تداول ٢٥٧,٥ مليون سهم عبر ١٠٥٢٠ صفقة نقدية بقيمة ٤٧,١٣ مليون دينار.

وكانت شركات «أرجان» و«الامتياز» و«مشاعر» و«أعيان ع» الأكثر ارتفاعاً، فيما كانت شركات «امتيازات» و«أسيكو» و«معادن» و«مراكز» الأكثر انخفاضاً.

أسعار النفط تستقر وسط ضعف الطلب وتباطؤ الاقتصاد الأمريكي

رويترز - استقرت أسعار النفط، الخميس، في ظل ضعف الطلب في الولايات المتحدة واحتمالات زيادة الإمدادات على نطاق واسع، وذلك رغم تصاعد التوتر في الشرق الأوسط والحرب الروسية في أوكرانيا.

وارتفعت العقود الآجلة لخام برنت سنتاً واحداً أو ٠,٠١٪ إلى ٦٧,٥٠ دولار للبرميل، وزادت العقود الآجلة لخام غرب تكساس الوسيط الأمريكي سنتين أو ٠,٠٣٪ إلى ٦٣,٦٩ دولار.

وارتفعت عقود الخامين القياسيين بأكثر من دولار، أمس الأربعاء، بعد الهجوم الإسرائيلي على القيادة السياسية لحركة حماس في قطر في اليوم السابق، ومع قيام بولندا باستنفار دفاعاتها الجوية والدفاعات الجوية لحلف شمال الأطلسي، لإسقاط طائرات مسيرة يشتبه في أنها روسية كانت قد ضلت طريقها ودخلت إلى مجالها الجوي، خلال هجوم على غرب أوكرانيا.

إلا أن هجمات الشرق الأوسط وإسقاط المسيرات في بولندا، لم ينطو على خطر مباشر يهدد إمدادات النفط، ومن ثم تحول الاهتمام إلى توازنات العرض والطلب وسط ارتفاع مخزونات النفط وانخفاض أسعار المنتجين، وتباطؤ سوق العمل الذي يعكس ضعف الاقتصاد الأمريكي.

وقالت إدارة معلومات الطاقة، إن مخزونات النفط الخام في الولايات المتحدة ارتفعت ٣,٩ مليون برميل في الأسبوع المنتهي في ٥ سبتمبر الجاري، مقابل توقعات بسحب مليون برميل. وارتفعت مخزونات البنزين أيضاً وزادت ١,٥ مليون برميل مقابل توقعات بسحب ٢٠٠ ألف برميل.

ويتوقع المحللون الآن أن يخفض مجلس الاحتياطي الاتحادي (البنك المركزي الأمريكي) أسعار الفائدة الأسبوع المقبل. وفي غضون ذلك، من المقرر أن يبقي البنك المركزي الأوروبي، الخميس، على أسعار الفائدة دون تغيير.

عقد اجتماع لجنة التخطيط الإستراتيجي الأمني بدول مجلس التعاون

عُقد الاجتماع السابع عشر للجنة الدائمة للتخطيط الإستراتيجي الأمني بدول مجلس التعاون، حيث ناقش المجتمعون تنفيذ الاستراتيجيات والخطط الأمنية المشتركة، إلى جانب تطوير آليات التنسيق الأمني بين الدول الأعضاء، وبحث أبرز المستجدات والتحديات التي تواجه المنطقة.
وأكدت اللجنة خلال الاجتماع دعمها لمسيرة العمل الأمني المشترك، مشددة على أهمية تعزيز التخطيط الاستراتيجي بما يسهم في حماية أمن واستقرار دول مجلس التعاون.

جريدة الوفاق - السنة الثانية (العدد ٣٨١) - الجمعة والسبت ٢٠ و٢١ ربيع الأول ١٤٤٧ هجري - ١٢ و١٣ سبتمبر ٢٠٢٥
الرابط الموحد للمنصات الاخبارية لصحيفة الوفاق على مواقع التواصل : https://linktr.ee/alwifaqkw

إقامة صلاة الجنازة بحضور أمير قطر على شهداء العدوان الإسرائيلي في الدوحة

الدوحة تأمل في رد قادر على وقف بلطجة إسرائيل

قطر تستضيف قمة عربية إسلامية طارئة الأحد

تقدم أمير قطر الشيخ تميم بن حمد آل ثاني، أمس، المصلين والمشيعين لضحايا العدوان الإسرائيلي غير المسبوق الذي استهدف مسؤولين من حركة «حماس» يوم الثلاثاء في الدوحة، التي تستضيف قمة عربية إسلامية طارئة، الأحد والاثنين، لبحث مسار الرد على الهجوم الإجرامي، بينما أعرب رئيس الوزراء وزير الخارجية الشيخ محمد بن عبدالرحمن آل ثاني، عن أمله في أن يكون الرد «حقيقياً وقادراً على وقف بلطجة إسرائيل».
وأقيمت صلاة الجنازة في مسجد الإمام محمد بن عبدالوهاب على الضحايا، وهم خمسة فلسطينيين وعنصر أمن قطري، ولُف نعش الأخير بعلم قطر والخمسة الآخرين بأعلام فلسطين.
وأعلنت وزارة الداخلية القطرية إقامة صلاة الجنازة على ضحايا الهجوم الإسرائيلي على الدوحة الذي راح ضحيته ٥ من قياديي «حماس» وأحد أفراد الأمن الداخلي القطري.
وأوضحت الداخلية القطرية أن صلاة الجنازة على «ضحايا الهجوم الإسرائيلي للمباني السكنية في الدوحة، والذين من بينهم شهيد الواجب، الوكيل عريف بدر سعد محمد الحميدي الدوسري من منتسبي قوة الأمن الداخلي (لخويا) ستقام بعد صلاة عصر في جامع الشيخ محمد بن عبدالوهاب، وسيوارون الثرى في مقبرة مسيمير».

الشيخ تميم يتقدّم مشيعي ضحايا العدوان

جانب من صلاة الجنازة

وقدمت وزارة الداخلية التعازي والمواساة لأسر الضحايا وذويهم، مؤكدة أن أجهزتها المختصة تواصل اتخاذ جميع التدابير اللازمة للمحافظة على الأرواح والممتلكات.
وكانت وسائل إعلام فلسطينية، أوضحت أنه من بين الضحايا همام خليل الحية، نجل القيادي في حركة «حماس» خليل الحية ومدير مكتبه جهاد لبد، بالإضافة إلى عبدالله عبدالواحد، مؤمن حسونة، وأحمد عبدالمالك.
يشار إلى أن الداخلية القطرية، كشفت حينها، عن أن الغارة الإسرائيلية التي طالت قادة حركة «حماس» المتواجدين في العاصمة القطرية الدوحة، تسببت في وفاة الوكيل عريف بدر سعد محمد الحميدي الدوسري، أثناء مباشرته مهامه في موقع الاستهداف، إضافة إلى عدد من الإصابات المتفرقة بين العناصر الأمنية.

ادعاءات لا أساس لها.. ومحاولة يائسة للإضرار بالعلاقة الوثيقة بين البلدين

قطر تنفي صحة ما أثير عن إعادة تقييم شراكتها الأمنية مع أميركا

نفت قطر، الخميس، تقريراً نشره موقع «أكسيوس» حول إعادة تقييمها للشراكة الأمنية مع الولايات المتحدة، ووصفت ما ورد فيه بأنه «عارٍ تماماً من الصحة»، بحسب المكتب الإعلامي الدولي القطري.
وأكدت الدوحة أن علاقاتها الأمنية والدفاعية مع واشنطن «أقوى من أي وقت مضى، وتواصل النمو».
وكان الموقع نقل عن مصادر، لم يسمها، بأن قطر أبلغت الولايات المتحدة أنها قد تجد بعض الشركاء الآخرين لدعم أمنها إذا لزم الأمر، مشيراً إلى أن الرئيس الأمريكي دونالد ترامب طلب من رئيس الوزراء الإسرائيلي بنيامين نتانياهو عدم مهاجمة قطر مرة أخرى.
وأعلن ترامب أنّه «ليس سعيداً» بالغارة التي شنّتها إسرائيل على قطر، الثلاثاء، واستهدفت اجتماعاً لقادة حركة حماس.
وقال ترامب لصحافيين، قبيل توجّهه لتناول الطعام في مطعم بواشنطن: «أنا ببساطة، لست سعيداً بالوضع برمّته».

ضحايا العدوان الصهيوني على قطر

اجتماع مجلس الأمن

أعربوا عن قلقهم البالغ إزاء وقوع خسارة في أرواح المدنيين

أعضاء مجلس الأمن الدولي يدينون الهجوم الإسرائيلي على قطر ويتضامنون معها

أصدر أعضاء مجلس الأمن الدولي بيانا أدانوا فيه الهجمات الاسرائيلية على العاصمة القطرية الدوحة، معربين عن تضامنهم مع قطر ومشددين على سلامة أراضيها. وقال البيان إن «المجلس يدين الهجمات الأخيرة التي وقعت في الدوحة عاصمة دولة قطر».
وشدد على ان «أعضاء المجلس أكدوا أهمية وقف التصعيد وشددوا على دعمهم لسيادة» قطر. وأضاف البيان أن «أعضاء المجلس أعربوا عن أسفهم البالغ لوفاة مدنيين في الهجمات». وأكدوا «دعمهم للدور الرئيسي لقطر في جهود الوساطة بالمنطقة».

«أسطول الصمود» يغادر ميناء «سيدي بوسعيد» نحو «بنزرت» في طريقه إلى غزة

(كونا) – أعلنت اللجنة المنظمة ل(أسطول الصمود العالمي) الخميس أن سفن الأسطول توجهت إلى ميناء مدينة (بنزرت) أقصى شمال تونس في محطته الأخيرة قبل الإبحار الى قطاع غزة في مسعى لكسر الحصار عن القطاع المحاصر.
وأكدت اللجنة في بيان وصول ١٠ سفن على متنها نشطاء من عدة دول إلى الميناء الترفيهي للمدينة حتى ظهر اليوم مشيرة إلى أنه من المتوقع التحاق ٢٠ سفينة أخرى.
وأرجأ الأسطول رحلته الإنسانية لكسر الحصار عن قطاع غزة التي كانت مقررة أمس الأربعاء من ميناء (سيدي بوسعيد) حيث احتشد الآلاف لوداعه لدواعي أمنية ومناخية وأخرى لوجيستية.
ولم يتضح بعد موعد الإبحار من ميناء (بنزرت) حيث من المقرر أن يحتشد أيضا الآلاف من الأهالي هناك لإعلان الدعم والتضامن مع الأسطول والفلسطينيين في غزة.

جانب من الاجتماع

العدوان يتطلب موقفاً دولياً حازماً وإجراءات فعالة لردع إسرائيل

بيان خليجي - روسي يدين بأشد العبارات هجوم إسرائيل ضد قطر

دان الاجتماع الوزاري للحوار الاستراتيجي بين دول الخليج وروسيا بأشد العبارات الهجمة التي ارتكبتها قوات الاحتلال الإسرائيلية ضد قطر، في ٩ سبتمبر ٢٠٢٥م، والتي استهدفت منشآت سكنية تضم عدة أعضاء من المكتب السياسي لحركة حماس في مدينة الدوحة – دولة قطر، وذلك أثناء المفاوضات. والتي أسفرت عن استشهاد عدد من قوات الأمن الداخلي (لخويا) وعدة أعضاء من الحركة، مع تعريض حياة المدنيين في دولة قطر إلى الخطر، مما يشكل انتهاكاً جسيماً للقانون الإنساني الدولي.
وأكد الوزراء أن هذه الهجمة تمثل انتهاكاً صارخاً للقوانين والأعراف الدولية، واعتداءً على سيادة دولة قطر، وتقويضاً متعمداً للجهود الدبلوماسية الرامية إلى تحقيق الأمن والاستقرار في المنطقة.
وشددوا على أن مثل هذه الأفعال تتطلب موقفاً دولياً واضحاً وحازماً، يحمّل المجتمع الدولي مسؤولياته الأخلاقية والسياسية والقانونية، ويؤدي إلى اتخاذ إجراءات فعالة لردع إسرائيل وإنهاء انتهاكاتها المتكررة لمبادئ السلام والأمن الدوليين.
كما دعا الوزراء المجتمع الدولي ومجلس الأمن إلى تولي مسؤولياتهم في وقف هذه الاعتداءات ومنع تكرارها، مؤكدين أن استمرار هذا النهج سيفاقم التوترات في المنطقة، ويقوض فرص تحقيق الأمن والاستقرار. وحذر الوزراء من أن غياب موقف دولي جاد وحاسم سيكون له تداعيات خطيرة على السلام والأمن الإقليمي والدولي.

أمير قطر يتلقى رسالة شفهية من السيسي

مصر تحذر إسرائيل عبر واشنطن من أي استهداف لقيادات حماس على أراضيها

تلقى أمير قطر الشيخ تميم بن حمد الخميس رسالة شفهية من الرئيس المصري عبدالفتاح السيسي تتصل بدعم القاهرة للدوحة وتضامنها معها وإدانتها لهجوم الاحتلال الإسرائيلي الغادر ضد قطر. وقال الديوان الأميري القطري في بيان إن وزير الخارجية المصري الدكتور بدر عبدالعاطي نقل الرسالة خلال استقبال أمير قطر له بمكتبه في الديوان الأميري بالعاصمة الدوحة.
وفي بداية المقابلة نقل وزير الخارجية المصري إلى أمير قطر تحيات أخيه الرئيس المصري وتأكيده موقف بلاده الرافض لأي عمل يمس أمن قطر واستقرارها وسيادتها وإدانته لهجوم الاحتلال الإسرائيلي الغادر الذي استهدف الدوحة والذي يعد خرقا للقانون الدولي. وأكد الرئيس السيسي في الرسالة وقوف مصر وتضامنها مع قطر وشعبها ودعمها الكامل لأي قرار تتخذه.
من جانبه حمل أمير قطر وزير الخارجية المصري تحياته إلى أخيه الرئيس عبدالفتاح السيسي معربا عن شكره وتقديره للرئيس المصري على مشاعره الأخوية الصادقة ومساندة مصر لدولة قطر متمنيا له دوام التوفيق والسداد وللشعب المصري الشقيق مزيدا من التقدم والازدهار. كما جرى خلال المقابلة استعراض العلاقات الثنائية بين البلدين وسبل تعزيزها وتنميتها إضافة إلى تطورات الأوضاع في المنطقة.
ووجهت مصر رسالة تحذيرية إلى إسرائيل عبر الولايات المتحدة، من التفكير في استهداف قيادات حركة حماس على أراضيها على غرار الهجوم الذي طال العاصمة القطرية الدوحة أول أمس. ووفقا لشبكة CNN الأمريكية الخميس، فإن مصر نقلت رسالة إلى واشنطن مفادها أن أي محاولات إسرائيلية للعمل على الأراضي المصرية مثل الغارات التي استهدفت الدوحة، ستكون لها عواقب وخيمة».
وتأتي هذه التصريحات بعد أن شنت إسرائيل غارات استهدفت قيادة حماس في العاصمة القطرية الدوحة، يوم الثلاثاء، في هجوم غير مسبوق داخل أراضي حليف مهم للولايات المتحدة ووسيط رئيسي في محادثات وقف إطلاق النار في غزة. وتتوسط مصر، كذلك في المحادثات وتستضيف عددا من قادة الفصائل الفلسطينية على أراضيها.

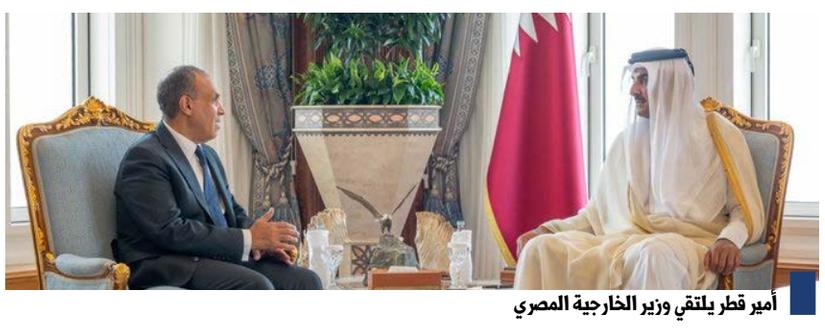

أمير قطر يلتقي وزير الخارجية المصري

تركيا تجري أكبر حركة تغييرات أمنية منذ سنوات

أصدرت السلطات التركية عبر الجريدة الرسمية قرارا بإجراء تعديلات واسعة في هياكل الأمن الداخلي، شملت إعفاء وتعيين ٦١ مسؤولا أمنيا رفيع المستوى. ومن بين المسؤولين مديرو أمن في ٣٧ ولاية، في خطوة تعد من بين الأكبر من نوعها خلال الفترة الأخيرة.
ويأتي هذا القرار في سياق تصاعد الضغوط على الأجهزة الأمنية لضبط الانضباط والنزاهة داخل صفوفها، وينظر إليه على نطاق واسع كـ"رد فعل مباشر" على اعتقال مدير أمن مدينة أنطاليا (جنوبي تركيا) مؤخرا، بتهم تتعلق بالفساد وسوء استخدام السلطة – وهو الحادث الذي أثار ضجة إعلامية وسياسية، وأثار تساؤلات حول مدى انتشار المخالفات داخل الأجهزة الأمنية.
ولا يعرف حتى الآن ما إذا كانت التغييرات تطال ولايات محددة لأسباب أمنية أو إدارية، لكن توقيتها واتساع نطاقها يشي بأنها جزء من حملة إعادة هيكلة منظمة.
وتشير الخلفية إلى أن مثل هذه التغييرات ليست الأولى، لكن حجمها الاستثنائي هذه المرة – إلى جانب ارتباطها بواقعة فساد بارزة – يجعلها مؤشرا على تصعيد حكومي في مكافحة الفساد داخل المؤسسات الأمنية، في مرحلة تشهد تحديات أمنية واقتصادية حساسة على الصعيدين الداخلي والإقليمي.

غزة من أكبر مناطق العالم التي تضم أطفالاً فقدوا أطرافهم

الأمير هاري يتبرع بـ500 ألف دولار لدعم الأطفال المصابين في غزة وأوكرانيا

أعلن مكتب الأمير هاري، أن مؤسسته ستتبرع بمبلغ ٥٠٠ ألف دولار لدعم مشاريع إنسانية تشمل منظمة الصحة العالمية، بهدف تطوير الأطراف الاصطناعية وتوفير الدعم للأطفال المصابين في غزة وأوكرانيا. وجاء الإعلان في اليوم الثالث من زيارة الأمير إلى بريطانيا، خلال زيارته لمركز دراسات الإصابات (CIS) في جامعة إمبريال كوليدج لندن، وفق «رويترز».
وخلال زيارته للمركز، التقى الأمير هاري مع فرق البحث التي تعمل على تطوير مشاريع رائدة في مجال علاج الإصابات الناجمة عن الحروب والكوارث الطبيعية. وقد عبَّر عن سعادته برؤية تلك الجهود المبذولة لتحسين حياة الأطفال المصابين.
أكد الأمير هاري خلال زيارته أن غزة تعد الآن من كبرى المناطق التي تضم الأطفال الذين فقدوا أطرافهم في العالم. وقال في بيان: «لا يمكن لأي منظمة أن تحل هذه الأزمة بمفردها، ولكن التعاون بين الحكومات، والعلوم، والطب، والاستجابة الإنسانية هو السبيل لضمان بقاء الأطفال وشفائهم بعد إصاباتهم نتيجة الانفجارات».
تتضمن المنح الثلاث التي أعلن عنها الأمير، ومؤسسة «آرشويل» التي أسسها مع زوجته ميغان، ٢٠٠ ألف دولار لصالح منظمة الصحة العالمية لدعم عمليات الإجلاء الطبي للأطفال المصابين من غزة إلى الأردن. بالإضافة إلى ١٥٠ ألف دولار لصالح منظمة «أنقذوا الأطفال» (Save the children) لدعم الجهود الإنسانية المستمرة في غزة.

الأمير هاري

«الوفاق» صحيفة كويتية يومية شاملة- تأسست في 31 مايو 2024 بترخيص وزارة الإعلام رقم (590-2024) وصدر العدد الأول من إصدار الPDF التفاعلي من صحيفة الوفاق في 19 يونيو 2024

رئيس التحرير
مطلق المعلج الحريجي
مؤسس ومالك ترخيص صحيفة الوفاق الكويتية

مستشار إدارة التحرير
ربيع إبراهيم سكر
ماجستير علوم الإعلام من كلية الإعلام بجامعة القاهرة

الوفاق Alwifaq KW
رياضة ومنوعات
6

جريدة الوفاق - السنة الثانية (العدد ٣٨١) - الجمعة والسبت ٢٠ و٢١ ربيع الأول ١٤٤٧ هجري - ١٢ و١٣ سبتمبر ٢٠٢٥

الرابط الموحد للمنصات الاخبارية لصحيفة الوفاق على مواقع التواصل : https://linktr.ee/alwifaqkw

بمواجهتي الجهراء مع الفحيحيل والعربي مع الشباب

الدوري الممتاز لكرة القدم الـ64 «دوري زين» ينطلق اليوم

تنطلق اليوم الجمعة منافسات بطولة الدوري الكويتي الممتاز لكرة القدم «دوري زين» في نسخته الـ٦٤ بمواجهتي «الجهراء – الفحيحيل» على استاد مبارك العيار، و«العربي – الشباب» على استاد صباح السالم. وتستكمل مواجهات الجولة الأولى من البطولة في موسمها «٢٠٢٥-٢٠٢٦» السبت بلقاء «القادسية – النصر» على استاد محمد الحمد و«التضامن – الكويت» على استاد علي صباح السالم لتختتم الأحد المقبل عندما يستضيف السالمية نظيره كاظمة على استاد ثامر.

وتقام منافسات بطولة الدوري الممتاز الذي يضم ١٠ أندية وفق النظام المعمول به في الموسم الماضي إذ يقام في مرحلته الأولى بنظام الدورين «ذهاب وإياب» على أن يتم تقسيم الأندية إلى مجموعتين بعد انتهاء الدورين مع احتفاظها بنقاطها.

وتضم المجموعة الأولى أصحاب المراكز الستة الأولى وتلعب فيما بينها بنظام «ذهاب وإياب» لحسم الفائز باللقب فيما تضم المجموعة الثانية الفرق من المركز السابع إلى العاشر وتتنافس فيما بينها بنظام «ذهاب وإياب» لتفادي الهبوط للدرجة الأولى إذ سيهبط فريقان منها.

وصعد للدوري الممتاز هذا الموسم فريقا الشباب والجهراء بعد تأهلهما من دوري الدرجة الأولى فيما هبط فريقا اليرموك وخيطان.

بدأ الدوري الكويتي منافساته موسم «١٩٦١-١٩٦٢» ويعد نادي الكويت الأكثر تتويجاً بـ٢٠ لقباً ثم العربي والقادسية بـ١٧ لقباً ويأتي السالمية وكاظمة تالياً بأربعة ألقاب لكل منهما فيما حقق الجهراء اللقب مرة واحدة.

مباريات اليوم الجمعة

بيان الإتحاد الكويتي لكرة القدم

تستمر حتى 22 سبتمبر الجاري.. بمشاركة 11 فريقاً

البطولة العربية الـ40 للأندية أبطال الدوري والكأس لكرة اليد تنطلق اليوم في الكويت

تنطلق في دولة الكويت اليوم الجمعة منافسات النسخة الـ٤٠ من البطولة العربية للأندية أبطال الدوري والكأس لكرة اليد بمشاركة ١١ فريقاً. قسمت الفرق المشاركة في البطولة المستمرة حتى ٢٢ سبتمبر الجاري إلى مجموعتين تضم «الأولى» أندية الكويت الكويتي والأهلي القطري ونفط البصرة العراقي وكاظمة الكويتي والطليعة السوري.

وتضم المجموعة الثانية من البطولة المقرر إقامتها على مجمع الشيخ سعد العبدالله للصالات المغلقة أندية البنك الأهلي المصري والحشد العراقي وقطر القطري والصليبيخات الكويتي والشباب السوري والنواعير السوري.

وتجمع المباراة الافتتاحية «الكويت» الكويتي باعتباره المستضيف وحامل اللقب ونظيره الطليعة السوري.

ويتواجه في الجولة الأولى «الشباب السوري – قطر القطري» و«الحشد العراقي – النواعير السوري» و«الأهلي القطري – كاظمة الكويتي» و«البنك الأهلي – الصليبيخات الكويتي».

وأعلن الاتحاد العربي لكرة اليد في وقت سابق عن نظام البطولة حيث تقسم الفرق إلى مجموعتين تلعب كل مجموعة منهما دوريا من دور واحد لتتأهل أربعة فرق عن كل مجموعة إلى دور الثمانية الذي يقام بنظام خروج المغلوب حتى النهائي.

يذكر أن نادي الكويت الكويتي هو حامل اللقب بعد فوزه بالنسخة السابقة التي استضافتها البلاد على نظيره السالمية الكويتي بنتيجة «٣٢ – ٢٣».

ويتصدر نادي الترجي التونسي قائمة أكثر الفرق إحرازا للقب بسبعة ألقاب يليه الأهلي المصري بخمسة ألقاب ثم النجم الساحلي التونسي ومولودية وهران الجزائري بثلاثة ألقاب لكل منهما ثم أندية مولودية الجزائر والأهلي السعودي والإفريقي التونسي والنور السعودي والخليج السعودي والكويت الكويتي بلقبين لكل منهم.

أما الأندية التي أحرزت لقب البطولة لمرة واحدة هي العين الإماراتي وناديت الجزائري والريان القطري والزمالك المصري وسبورتنج المصري والأهلي البحريني وساقية الزيت التونسي والغرافة القطري.

البطولة العربية لأبطال الدوري والكأس لكرة اليد

القيمة السوقية لأندية «أبطال آسيا للنخبة» لمنطقة غرب القارة 890 مليون يورو

بلغت القيمة السوقية لأندية دوري أبطال آسيا للنخبة لمنطقة غرب القارة ٨٩٠,٠٩ مليون يورو، وذلك طبقاً لآخر تحديثات موقع ترانسفير ماركت العالمي المتخصص في أرقام وإحصائيات الفرق واللاعبين.

يأتي ذلك قبل انطلاقة منافسات النسخة الثانية من البطولة بنظامها الجديد في ١٥ سبتمبر (أيلول) الجاري، وهي النسخة التي يشارك فيها ١٢ فريقاً من منطقة الغرب، ومثلهم من الشرق، إذ تقام المنافسات بنظام الدوري.

وتصدر الهلال السعودي القائمة بقيمة ٢٢٨,٤٥ مليون يورو، ما يمثل حوالي ٢٥,٧٪ من إجمالي القيمة السوقية، يليه الأهلي السعودي بقيمة ١٧٤,٢٥ مليون يورو «١٩,٦٪»، ثم الاتحاد السعودي بقيمة ١٤٨,٤٥ مليون يورو «١٦,٧٪».

وجاء الدحيل القطري في المركز الرابع بقيمة ٧٥,٧٨ مليون يورو «٨,٥٪»، تلاه السد القطري بقيمة ٧١,٨٨ مليون يورو «٨,١٪»، وشباب الأهلي بقيمة ٤٩,٢٣ مليون يورو «٥,٥٪»، ثم الشارقة بقيمة ٤١,٤٨ مليون يورو «٤,٧٪»، والوحدة بـ٣٦,٣٣ مليون يورو «٤,١٪». وحل الغرافة القطري في المركز التاسع بقيمة ٣٢,٩٣ مليون يورو «٣,٧٪»، تلاه تراكتور سازي الإيراني بـ١٤,٧٠ مليون يورو «١,٧٪»، ثم ناساف الأوزبكي بـ٩,٧٣ مليون يورو «١,١٪»، والشرطة العراقي بـ٦,٨٨ مليون يورو «٠,٨٪».

مدريد تحتضن نهائي دوري أبطال أوروبا 2027 في ملعب طيران الرياض – متروبوليتانو

قال نادي (أتلتيكو مدريد) الإسباني لكرة القدم إن ملعبه الرسمي (طيران الرياض – متروبوليتانو) سيستضيف نهائي مسابقة دوري أبطال أوروبا لموسم ٢٠٢٦-٢٠٢٧.

وأضاف النادي في بيان على موقعه الالكتروني الرسمي أن اللجنة التنفيذية للاتحاد الأوروبي لكرة القدم (يويفا) اختارت خلال اجتماعها في العاصمة الألبانية (تيرانا) اليوم الخميس معقل (أتلتيكو مدريد) لإستضافة نهائي البطولة القارية الأعلى للمرة الثانية بعد نهائي نسخة ٢٠١٨-٢٠١٩.

ودشن الملعب المدرج على قائمة ١١ ملعبا إسبانيا مرشحا لاستضافة مباريات مونديال ٢٠٣٠ الذي سيقام في إسبانيا والمغرب والبرتغال في ١٦ سبتمبر ٢٠١٧.

الكويت تفوز بـ «الكنز» و«أمنية مفقودة» والعراق بـ«أنا والمهرج» والإمارات بـ «سيرك الغابة»

اختتام الدورة الثامنة من المهرجان العربي لمسرح الطفل بتكريم 4 عروض

اختتم المجلس الوطني للثقافة والفنون والآداب الكويتي فعاليات الدورة الثامنة من المهرجان العربي لمسرح الطفل بتكريم العروض الفائزة.

وقال الأمين العام المساعد لقطاع الفنون في «الوطني للثقافة»، رئيس المهرجان، مساعد الزامل، في كلمة خلال الحفل الختامي إن المجلس سعيد بإعادة إحياء هذا المهرجان بعد انقطاعه منذ عام ٢٠١٩ لنعيد الفرحة والبسمة على وجوه الأطفال والأبناء ممن لديهم الشغف ومتعة المشاهدة لعروض مسرحية منتقاه نحاول من خلالها رفع مستوى الذائقة العامة واكتشاف المواهب وتحسين وتطوير فن الأداء الإبداعي في عالم مسرح الطفل.

ونقل الزامل للحضور تحيات وتقدير راعي المهرجان وزير الإعلام والثقافة وزير الدولة لشؤون الشباب رئيس المجلس الوطني للثقافة والفنون والآداب عبدالرحمن المطيري والأمين العام للمجلس الدكتور محمد الجسار، مثمناً الدعم والتوجيه الذي أسهم في إظهار المهرجان بصورة طيبة تعكس روح الهدف المنشود الذي نتمناه جميعا لمسرح الطفل في دولة الكويت «عاصمة الثقافة والإعلام العربي لعام ٢٠٢٥».

وأكد أن دولة الكويت كانت ولازالت وستظل داعمة للثقافة والإبداع، مشيراً إلى «اعتماد مجلس الوزراء أن يكون مهرجان المسرح العربي للطفل ضمن أهم المهرجانات الرئيسية للموسم الثقافي سنويا وتقديم كافة الدعم المعنوي والمادي ليظل أحد أهم الروافد الثقافية في الوطن العربي».

وذكر أن المهرجان تضمن ستة عروض مسرحية داخل المسابقة الرسمية وعرضان موازيان خارج المسابقة بمشاركة من دول الإمارات والعراق وسوريا وتونس ولبنان والدولة المستضيفة الكويت وكذلك تم تقديم خمسة ورش فنية قدمها أساتذة محترفون وأكاديميون إلى جانب عدد من الفعاليات المصاحبة للاطفال ما قبل العروض المسرحية.

جانب من العروض المسرحية

وأكد الزامل أن مسرح الطفل من أهم أولويات المجلس الوطني لدعم البراعم والناشئة و«لدينا خطط قائمة للتنفيذ بالتعاون مع بعض الجهات الحكومية والقطاع الخاص في تحديث منظور مسرح الطفل وإعادة المسرح المدرسي».

ومن جهته، قال رئيس لجنة التحكيم في المهرجان الدكتور مشهور مصطفى إن لجنة التحكيم توصي بضرورة تفعيل أكثر لمشاركة الأطفال في العروض المسرحية وتؤكد أهمية تناول موضوعات مسرحية من بيئة الطفل العربي واستخدام الرموز العربية من تراث وشخصيات تاريخية وعلمية وحكم وأمثال واستخدام نهايات واقعية لا تخلو من الابداع والدهشة للمسرحيات.

وأضاف مصطفى أن اللجنة تؤكد كذلك أهمية ورش العمل والعروض المصاحبة للمهرجان، مشددة على أهمية الوضوح والبساطة عند تقديم العروض المسرحية للطفل لإيصال الفكرة والهدف منها للأطفال وأن تكون ضمن هامش عمري محدد والاستئناس برأي طفل يشارك في لجنة التحكيم.

وتم خلال الحفل تكريم أربعة عروض مسرحية فائزة من بين السبعة عروض المشاركة بالمهرجان وهي (أمنية مفقودة) لفرقة المسرح الكويتي و(أنا والمهرج) لمؤسسة بابل الثقافية من العراق و(الكنز) لفرقة مسرح الخليج العربي من الكويت و(سيرك الغابة) لفرقة مسرح خورفكان للفنون من الإمارات.

صورة جماعية للمكرمين

بين السبيطي والزبيدي.. موسم الصيد ينعش الأسواق البحرية

أظهرت جولة ميدانية في سوق السمك بالكويت تباينا في أسعار الأسماك المحلية، حيث سجل سعر سمك السبيطي الكويتي ٧ دنانير، في حين وصل سعر الربيان إلى ٣ دنانير، والزبيدي بسعر ١٤ دينارا .

وفي سياق متصل، كشف مسؤول في هيئة الغذاء والتغذية عن وجود فرق رقابية دائمة في السوق، تعمل على ضبط المخالفات وحماية المستهلك.

وأكد أن الرقابة تشمل جودة الأسماك وصلاحيتها للاستهلاك، وأنه يتم تحرير محاضر مخالفة وغلق المنشآت وفرض غرامات مالية تصل إلى ٥٠ ألف دينار في حال وجود أسماك فاسدة.

سوق السمك بالكويت

أمطار تاريخية تغرق شوارع طوكيو وتوقف القطارات والطيران

ضربت فيضانات شديدة العاصمة اليابانية طوكيو ، بعد هطول أمطار غزيرة تسببت في شلل تام لحركة النقل. تحولت شوارع المدينة إلى أنهار، مما أدى إلى توقف حركة السيارات وتعطيل خطوط القطارات الرئيسية.

أفادت هيئة الأرصاد الجوية اليابانية بأن كمية الأمطار كانت غير مسبوقة، مما تسبب في غرق بعض الأنفاق والمناطق السكنية. كما تأثرت حركة الطيران في مطار «هانييدا»، حيث تم تأجيل وإلغاء عدد من الرحلات الجوية.

أمطار تاريخية تغرق شوارع طوكيو